

Mediana - Agregado

	2024							2025							2026					2027				
	Há 4 semanas	Há 1 semana	Hoje	Comp. semanal *	Resp. **	5 dias úteis	Resp. ***	Há 4 semanas	Há 1 semana	Hoje	Comp. semanal *	Resp. **	5 dias úteis	Resp. ***	Há 4 semanas	Há 1 semana	Hoje	Comp. semanal *	Resp. **	Há 4 semanas	Há 1 semana	Hoje	Comp. semanal *	Resp. **
IPCA (variação %)	3,75	3,71	3,73	▲ (1)	152	3,73	114	3,51	3,56	3,60	▲ (3)	148	3,64	112	3,50	3,50	3,50	= (42)	127	3,50	3,50	3,50	= (42)	118
PIB Total (variação % sobre ano anterior)	1,85	1,95	2,02	▲ (10)	116	2,02	75	2,00	2,00	2,00	= (19)	109	2,00	70	2,00	2,00	2,00	= (37)	86	2,00	2,00	2,00	= (39)	83
Câmbio (R\$/US\$)	4,95	4,97	5,00	▲ (2)	122	5,01	89	5,00	5,00	5,05	▲ (1)	119	5,05	87	5,03	5,03	5,10	▲ (1)	88	5,07	5,07	5,10	▲ (1)	83
Selic (% a.a)	9,00	9,13	9,50	▲ (2)	145	9,75	103	8,50	8,50	9,00	▲ (1)	140	9,00	102	8,50	8,50	8,50	= (38)	117	8,50	8,50	8,50	= (37)	112
IGP-M (variação %)	2,38	2,00	2,00	= (3)	80	2,01	58	3,79	3,65	3,72	▲ (1)	70	3,70	51	3,90	3,85	3,85	= (1)	63	3,80	3,64	3,73	▲ (1)	58
IPCA Administrados (variação %)	4,15	4,08	4,03	▼ (3)	95	4,04	79	3,92	3,93	3,93	= (1)	83	3,93	71	3,50	3,50	3,50	= (10)	56	3,50	3,50	3,50	= (29)	52
Conta corrente (US\$ bilhões)	-32,00	-32,00	-32,10	▼ (1)	31	-32,90	16	-35,00	-38,90	-40,00	▼ (2)	29	-40,00	16	-40,00	-40,00	-41,20	▼ (1)	20	-35,90	-36,80	-38,50	▼ (1)	16
Balança comercial (US\$ bilhões)	81,50	79,75	80,00	▲ (1)	28	76,40	13	74,55	75,00	75,00	= (1)	23	69,35	12	77,00	77,40	77,50	▲ (2)	16	77,00	75,00	75,00	= (1)	13
Investimento direto no país (US\$ bilhões)	65,50	67,00	67,27	▲ (2)	27	67,00	15	73,10	73,40	73,50	▲ (2)	26	73,00	15	80,00	80,00	80,00	= (4)	19	78,00	79,00	78,00	▼ (1)	17
Dívida líquida do setor público (% do PIB)	63,94	63,77	63,85	▲ (1)	26	64,05	16	66,42	66,27	66,40	▲ (1)	26	66,69	16	68,60	68,00	68,00	= (1)	22	69,90	69,70	69,70	= (1)	21
Resultado primário (% do PIB)	-0,75	-0,70	-0,70	= (3)	44	-0,70	26	-0,60	-0,60	-0,60	= (13)	43	-0,60	25	-0,50	-0,50	-0,50	= (7)	31	-0,30	-0,20	-0,23	▼ (1)	26
Resultado nominal (% do PIB)	-6,80	-6,80	-6,80	= (1)	25	-6,80	14	-6,29	-6,25	-6,26	▼ (1)	24	-6,33	13	-6,00	-6,00	-5,92	▲ (1)	18	-5,65	-5,50	-5,50	= (1)	17

* comportamento dos indicadores desde o Focus-Relatório de Mercado anterior; os valores entre parênteses expressam o número de semanas em que vem ocorrendo o último comportamento ** respondentes nos últimos 30 dias *** respondentes nos últimos 5 dias úteis

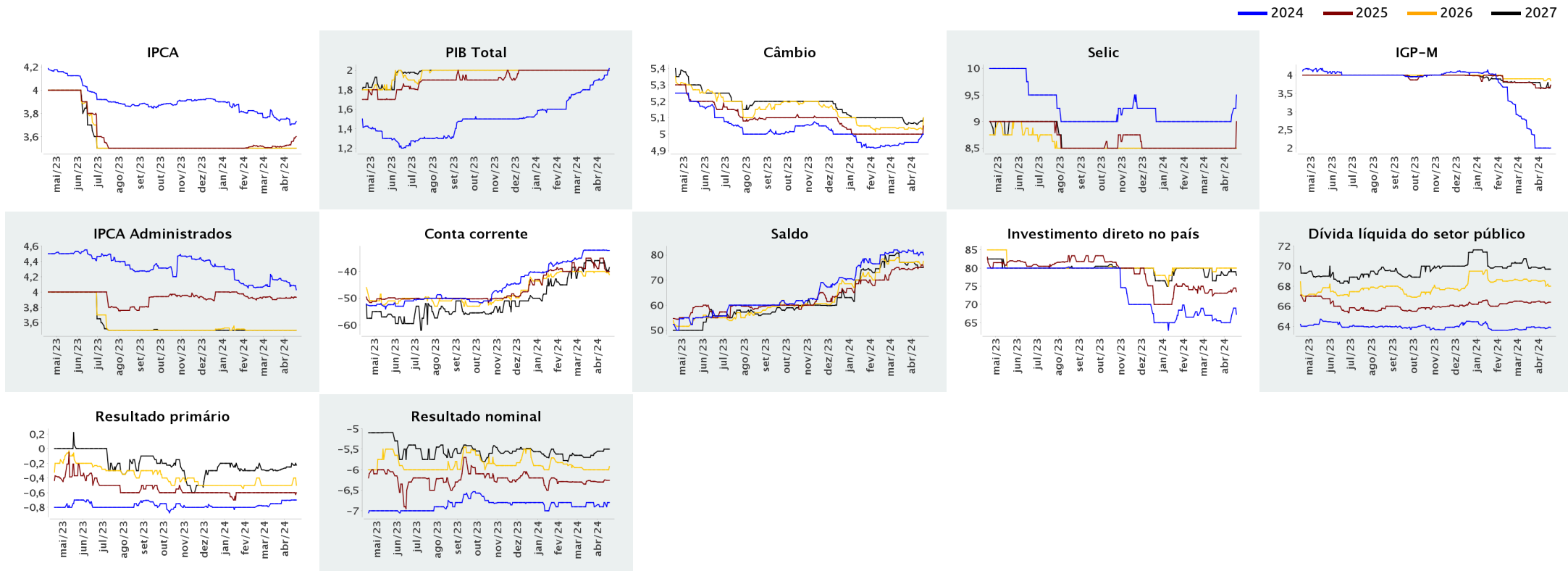

	2016	2017	2018	2019	2020	2021	2022	2023	2024	2025	2026	2027
ATIVIDADE												
Crescimento Real do PIB (% aa.)	-3,3	1,3	1,8	1,2	-3,3	4,8	3,0	2,9	2,0	2,0	1,7	1,7
Agropecuária (%)	-5,2	14,2	1,3	0,4	4,2	0,0	-1,1	16,3	2,1	1,9	1,2	1,2
Indústria (%)	-4,6	-0,5	0,7	-0,7	-3,0	5,0	1,5	1,2	1,7	0,9	1,1	1,1
Serviços (%)	-2,2	0,8	2,1	1,5	-3,7	4,8	4,3	2,4	2,3	2,5	2,1	2,1
PIB Nominal (R\$ bilhões)	6.269	6.585	7.004	7.389	7.610	9.012	10.080	10.809	11.435	12.176	12.925	13.697
População - milhões	205,0	206,7	208,3	209,9	211,7	213,2	214,7	216,1	217,5	218,8	220,1	221,3
PIB per capita - R\$	30.578	31.861	33.620	35.196	35.953	42.273	46.952	50.011	52.572	55.637	58.722	61.892
Vendas no varejo - Restrita (%)	-6,2	2,1	2,3	1,8	1,2	1,4	1,0	1,8	2,2	2,0	2,0	2,0
Produção Industrial (%)	-6,4	2,5	1,0	-1,1	-4,5	3,9	-0,7	0,2	2,6	0,5	0,5	0,5
Taxa de desemprego (% - média) - Pnad Contínua	11,4	12,9	12,4	12,0	13,8	13,2	9,3	8,0	8,1	8,4	8,6	7,3
Taxa de Crescimento da Massa Salarial - IBGE (%)	-3,8	2,3	1,6	1,4	-3,6	-3,0	6,8	7,8	5,4	1,8	1,1	3,6
Rendimento médio real - IBGE (%)	-1,8	2,0	-0,1	-0,8	4,5	-7,6	-0,5	6,5	3,6	1,1	0,4	1,3
INFLAÇÃO E JUROS												
IPCA (IBGE) - % aa.	6,3	2,9	3,7	4,3	4,5	10,1	5,8	4,6	3,6	3,2	3,2	3,0
IGP-M (FGV) - % aa.	7,2	-0,5	7,5	7,3	23,1	17,8	5,5	-3,2	2,6	3,0	4,2	4,2
Taxa Selic Meta (% aa.)	13,75	7,00	6,50	4,50	2,00	9,25	13,75	11,75	9,25	8,50	8,50	8,50
CDI (% aa.) - Taxa dezembro	13,63	6,99	6,40	4,59	1,90	8,76	13,65	11,87	9,15	8,49	8,40	8,40
Taxa Selic nominal (acumulado 12 meses) %	14,03	9,96	6,42	5,95	2,75	4,44	12,38	13,04	10,07	9,05	8,33	8,37
Taxa Selic real / IPCA (acumulado 12 meses) %	7,28	6,81	2,58	1,57	-1,69	-5,11	6,23	8,04	6,22	5,64	4,99	5,21
Taxa Selic real / IGP-M (acumulado 12 meses) %	6,40	10,53	-1,04	-1,27	-16,55	-11,33	6,57	16,75	7,29	5,88	3,94	4,03
TJLP (% aa.) - acumulado no ano	7,5	7,1	6,7	6,2	4,9	4,8	6,8	7,0	6,7	6,8	6,9	7,0
EXTERNO E CÂMBIO												
Câmbio (R\$/US\$) - (Média Ano)	3,49	3,19	3,65	3,94	5,15	5,39	5,16	5,00	4,83	4,70	4,77	4,82
Câmbio (R\$/US\$) - (Final de período)	3,26	3,31	3,87	4,03	5,20	5,58	5,22	4,89	4,70	4,70	4,77	4,82
Exportações (em US\$ Bilhões)	184	218	240	226	211	284	340	344	336	362	380	399
Importações (em US\$ Bilhões)	140	161	196	199	178	248	296	263	261	292	306	322
Balança Comercial (em US\$ Bilhões)	44,5	57,3	43,4	26,5	32,4	36,4	44,2	80,9	74,5	70,2	73,7	77,4
Saldo em Trans. Correntes (% do PIB)	-1,7	-1,2	-2,9	-3,6	-1,9	-2,9	-2,8	-1,3	-1,0	-1,1	-1,1	-1,1
Saldo em Trans. Correntes (US\$ bilhões)	-30,5	-25,3	-54,8	-68,0	-28,2	-46,4	-53,6	-28,6	-22,4	-34,5	-36,2	-38,0
Reservas Internacionais (em US\$ bilhões)	372,2	382,0	387,0	356,9	355,6	362,0	368,5	375,2	381,9	388,8	394,5	398,4
Investimento Direto no País (em US\$ bilhões)	74,3	68,9	78,2	69,2	37,8	53,3	92,5	58,0	62,0	66,3	68,3	70,4
Resultado Primário (% do PIB) - Fim do período	-2,5	-1,7	-1,5	-0,8	-9,2	0,7	1,2	-2,4	-0,7	-0,6	-0,5	-0,2
Déficit nominal (% PIB)	9,0	7,8	7,0	5,8	13,3	4,3	4,6	9,0	6,6	5,8	5,3	4,5
Dívida bruta (% PIB)	69,8	73,7	75,3	74,4	86,9	77,3	71,7	75,7	79,5	81,7	83,9	85,7
Taxa de Câmbio - US\$/Euro - Fim do Período	1,05	1,20	1,15	1,12	1,22	1,14	1,07	1,10	1,15	1,17	1,17	1,29
Taxa de Câmbio - US\$/Euro - Média ano	1,11	1,14	1,18	1,12	1,14	1,18	1,05	1,08	1,13	1,16	1,17	1,24
Taxa de Câmbio - R\$/Euro - Fim do Período	3,43	3,97	4,44	4,52	6,35	6,34	5,58	5,40	5,41	5,50	5,58	6,21
Taxa de Câmbio - R\$/Euro - Média ano	3,87	3,63	4,30	4,41	5,90	6,36	5,41	5,40	5,46	5,46	5,58	5,98
CRÉDITO												
Crédito Geral (Cresc. em % aa.)	-3,5	-0,4	5,1	6,5	15,7	16,4	14,5	7,0	10,0	8,0	8,0	8,0
Índice de Inadimplência Pessoa Física (em %)	6,1	5,2	4,8	5,0	4,2	4,4	5,9	5,8	5,3	5,3	5,3	5,3
Índice de Inadimplência Pessoa Jurídica (em %)	5,2	4,5	2,7	2,1	1,5	1,5	2,0	4,1	4,3	4,3	4,3	4,3
Crédito Livres total (Cresc. em % aa.)	-4,9	1,9	10,9	13,9	15,4	20,4	14,9	5,2	9,0	6,5	8,0	8,0

As projeções econômicas do Deppec-Bradesco são reavaliadas mensalmente.

Em momentos de maior volatilidade, o grau de incerteza e a margem de erro se elevam, especialmente entre períodos de revisão. As projeções refletem a premissa de que os ajustes necessários para a economia serão feitos nos próximos anos. Caso os ajustes não se confirmem, ou sejam ainda melhores do que o esperado, pode haver grande alteração nas projeções do cenário.

Última revisão: 26/01/2024

IMAGEM
NÃO
DISPONÍVEL

ENTIDADE PREFEITURA MUNICIPAL
MUNICIP CONSELHEIRO PENA
UF: MINAS GERAIS

Resultado de Índices Oficiais
Lei de Diretrizes Orçamentárias
Exercício de 2025

Informações sobre o PIB

Esfera do PIB: ESTADUAL

Percentual do PIB para o exercício de 2024:	1.8000 %						
Valor do PIB previsto para o exercício de 2023:	1.028.000.000.000,00						
Valor do PIB realizado para o exercício de 2023:	1.028.000.000.000,00						
Percentual do PIB previsto para os próximos	2025 2.0000 %	2026 2.0000 %	2027 2.0000 %				
Valor do PIB previsto para os próximos	2025 1.067.434.080.000,0	2026 1.088.782.761.600,0	2027 1.110.558.416.832,0				

Fonte das informações do IBGE - INSTITUTO BRASILEIRO DE GEOGRAFIA E ESTATISTICA - IBGE

Fatores de Cálculo

Descrição	INDICE NACIONAL DE PRECOS							Sigla:	IPCA
Percentual	Marco/2023 0.7100 %	Abril/2023 0.6100 %	Mai/2023 0.2300 %	Junho/2023 0.0008 %	Julho/2023 0.1200 %	Agosto/2023 0.2300 %	Setembro/2023 0.2600 %	Outubro/2023 0.2400 %	
	Novembro/2023 0.2800 %	Dezembro/2023 0.5600 %	Janeiro/2024 0.4200 %	Fevereiro/2024 0.8300 %					
Índices Oficiais	2022 5.7800 %	2023 4.6200 %							
Previsão para:	2024 3.7900 %	2025 3.5200 %	2026 3.5000 %	2027 3.5000 %					

Fonte das informações do IBGE - INSTITUTO BRASILEIRO DE GEOGRAFIA E ESTATISTICA - IBGE

Informações sobre o índice de inflação

Índices de correção mensal:	Fatores previstos para:	Índice de Deflação:
Marco/2023 106.4480 %	2025 5.5200 %	2022 1.0188 %
Abril/2023 105.6970 %		2023 1.0180 %
Mai/2023 105.0560 %	2026 5.5000 %	2024 1.0000 %
Junho/2023 104.8150 %		2025 1.0352 %
Julho/2023 104.8150 %	2027 5.5000 %	2026 1.0350 %
Agosto/2023 104.6890 %		2027 1.0350 %
Setembro/2023 104.4490 %		
Outubro/2023 104.1780 %		
Novembro/202 103.9280 %		
Dezembro/202 103.6380 %		
Janeiro/2024 103.6380 %		
Fevereiro/2024 102.6300 %		

IMAGEM
NÃO
DISPONÍVEL

ENTIDADE: PREFEITURA MUNICIPAL
MUNICIPIO: CONSELHEIRO PENA
UF: MINAS GERAIS

Quadro 5 – Memória de Cálculo da Receita
Projeção da Receita para o Período de 2024 a 2027
Leis de Diretrizes Orçamentárias para o Exercício de 2025

25 abr 2024 15:41

FOLHA: 1

Projeção da Receita (Anual)

Código	Descrição	2024	2025	2026	2027
1.0.0.0.00.0.0	Receitas Correntes	102.720.065,76	119.010.088,23	125.494.002,58	132.334.532,13
1.1.0.0.00.0.0	Impostos, Taxas e Contribuições Melhoria	11.655.642,50	12.107.208,32	12.772.691,83	13.474.776,90
1.1.1.0.00.0.0	Impostos	9.767.837,50	10.507.167,89	11.085.062,09	11.694.740,47
1.1.1.2.00.0.0	Impostos sobre o Patrimônio	3.411.347,50	3.676.519,12	3.878.727,66	4.092.057,66
1.1.1.2.50.0.0	Imp s/ Prop Pred e Terri Urb IPTU	1.952.632,50	2.432.478,10	2.566.264,39	2.707.408,92
1.1.1.2.50.0.1	Imp s/ Prop Pred e Terri Urb IPTU Princi	1.465.432,50	1.816.037,50	1.915.919,57	2.021.295,13
1.1.1.2.50.0.2	Imp s/ Prop Pred e Terri Urb IPTU MJM	192.150,00	78.393,83	82.705,48	87.254,30
1.1.1.2.50.0.3	Imp s/ Prop Pred e Terri Urb IPTU DA	147.525,00	366.172,37	386.311,85	407.558,99
1.1.1.2.50.0.4	Imp s/ Prop Pred e Terri Urb IPTU MJMDA	147.525,00	171.874,40	181.327,49	191.300,50
1.1.1.2.53.0.0	Imp s/Tr In.Viv B.Imov./D.R.Imóv ITBI	1.458.715,00	1.244.041,02	1.312.463,27	1.384.648,74
1.1.1.2.53.0.1	Imp s/T.I.Viv B.Imov.D.R.Imóv ITBI Princ	1.458.715,00	1.244.041,02	1.312.463,27	1.384.648,74
1.1.1.3.00.0.0	Imp s/ Rend e Provent Qualquer Natureza	3.550.000,00	3.676.934,04	3.879.165,41	4.092.519,48
1.1.1.3.03.0.0	Imp. s/ a Renda Retido na Fonte - IRRF	3.550.000,00	3.676.934,04	3.879.165,41	4.092.519,48
1.1.1.3.03.1.0	Imp s/ Rend Ret Font IRRF Trabalho	3.500.000,00	3.385.111,20	3.571.292,31	3.767.713,38
1.1.1.3.03.1.1	Imp s/ Rend Ret Font IRRF Trabalho Princ	3.500.000,00	3.385.111,20	3.571.292,31	3.767.713,38
1.1.1.3.03.4.0	Imp s/ Rend Ret Font IRRF Out Rend	50.000,00	291.822,84	307.873,10	324.806,10
1.1.1.3.03.4.1	Imp s/ Rend Ret Font IRRF Out Rend Princ	50.000,00	291.822,84	307.873,10	324.806,10
1.1.1.4.00.0.0	Imp s/ Prod e Circul de Mercad e Serviço	2.806.490,00	3.153.714,73	3.327.169,02	3.510.163,33
1.1.1.4.51.0.0	Impostos sobre Serviços	2.806.490,00	3.153.714,73	3.327.169,02	3.510.163,33
1.1.1.4.51.1.0	Imp. s/ Serv. Qualq. Nat.- ISSQN	2.806.490,00	3.153.714,73	3.327.169,02	3.510.163,33

IMAGEM
NÃO
DISPONÍVEL

ENTIDADE: PREFEITURA MUNICIPAL
MUNICIPIO: CONSELHEIRO PENA
UF: MINAS GERAIS

Quadro 5 – Memória de Cálculo da Receita
Projeção da Receita para o Período de 2024 a 2027
Leis de Diretrizes Orçamentárias para o Exercício de 2025

25 abr 2024 15:41

FOLHA: 2

Projeção da Receita (Anual)

Código	Descrição	2024	2025	2026	2027
1.1.1.4.51.1.1	Imp. s/ Serv. Qualq. Nat.- ISSQN Princ	2.750.000,00	3.097.428,84	3.267.787,43	3.447.515,74
1.1.1.4.51.1.2	Imp. s/ Serv. Qualq. Nat.- ISSQN MJM	28.245,00	15.883,63	16.757,21	17.678,86
1.1.1.4.51.1.3	Imp. s/ Serv. Qualq. Nat.- ISSQN DA	14.122,50	21.658,67	22.849,90	24.106,64
1.1.1.4.51.1.4	Imp. s/ Serv. Qualq. Nat.- ISSQN MJMDA	14.122,50	18.743,59	19.774,48	20.862,09
1.1.2.0.00.0.0	Taxas	1.887.805,00	1.600.040,43	1.687.629,74	1.780.036,43
1.1.2.1.00.0.0	Taxas pelo Exercício do Poder de Polícia	286.072,50	124.875,59	131.330,84	138.141,10
1.1.2.1.01.0.0	Taxas Inspeção, Controle e Fiscalização	278.565,00	117.368,09	123.823,34	130.633,60
1.1.2.1.01.0.1	Taxas Inspecao, Controle Fiscal Princ	262.500,00	100.007,74	105.508,17	111.311,13
1.1.2.1.01.0.2	Taxas Inspec Control Fiscal Mul Jur Mora	8.400,00	5.529,08	5.833,19	6.154,00
1.1.2.1.01.0.3	Taxas Inspecao, Controle Fiscal Div Ativ	5.775,00	5.394,59	5.691,27	6.004,28
1.1.2.1.01.0.4	Taxas Inspec Controle e Fiscal MJMD.Ativ	1.890,00	6.436,68	6.790,71	7.164,19
1.1.2.1.50.0.0	Taxa Fiscalização Vigilância Sanitária	7.507,50	7.507,50	7.507,50	7.507,50
1.1.2.1.50.0.1	Taxa Fiscaliz Vigil Sanit Princ	5.775,00	5.775,00	5.775,00	5.775,00
1.1.2.1.50.0.2	Taxa Fiscaliz Vigil Sanit Mult Jur Mora	577,50	577,50	577,50	577,50
1.1.2.1.50.0.3	Taxa Fiscaliz Vigil Sanit Div Ativa	577,50	577,50	577,50	577,50
1.1.2.1.50.0.4	Taxa Fiscaliz Vigil Sanit M.J.M.Div.Ativ	577,50	577,50	577,50	577,50
1.1.2.2.00.0.0	Taxas pela Prestação de Serviços	1.601.732,50	1.475.164,84	1.556.298,90	1.641.895,33
1.1.2.2.01.0.0	Taxas pela Prestação Serviços em Geral	1.601.732,50	1.475.164,84	1.556.298,90	1.641.895,33
1.1.2.2.01.0.1	Taxas pela Prest Serv Geral Princ	1.600.000,00	1.472.028,46	1.552.990,03	1.638.404,48
1.1.2.2.01.0.2	Taxas pela Prest Serv Geral Mult Jur Mor	1.732,50	3.136,38	3.308,87	3.490,85

IMAGEM
NÃO
DISPONÍVEL

ENTIDADE: PREFEITURA MUNICIPAL
MUNICIPIO: CONSELHEIRO PENA
UF: MINAS GERAIS

Quadro 5 – Memória de Cálculo da Receita
Projeção da Receita para o Período de 2024 a 2027
Leis de Diretrizes Orçamentárias para o Exercício de 2025

25 abr 2024 15:41

FOLHA: 3

Projeção da Receita (Anual)

Código	Descrição	2024	2025	2026	2027
1.2.0.0.00.0.0	Contribuições	2.100.924,00	2.286.817,52	2.412.592,49	2.545.285,07
1.2.4.0.00.0.0	Contrib p/ Custeio Servico Ilum Publica	2.100.924,00	2.286.817,52	2.412.592,49	2.545.285,07
1.2.4.1.00.0.0	Contrib p/ Custeio Servico Ilum Publica	2.100.924,00	2.286.817,52	2.412.592,49	2.545.285,07
1.2.4.1.50.0.0	Contrib p/ Custeio Servico Ilum Publica	2.100.924,00	2.286.817,52	2.412.592,49	2.545.285,07
1.2.4.1.50.0.1	Contrib Cust Serv Ilum Publica Princ	2.100.000,00	2.284.534,07	2.410.183,45	2.542.743,52
1.2.4.1.50.0.2	Contr Cust Serv Ilum Public Mult Jur Mor	924,00	2.283,45	2.409,04	2.541,55
1.3.0.0.00.0.0	Receita Patrimonial	501.923,51	2.783.441,00	2.936.530,26	3.098.039,41
1.3.2.0.00.0.0	Valores Mobiliários	501.923,51	2.783.441,00	2.936.530,26	3.098.039,41
1.3.2.1.00.0.0	Juros e Correções Monetárias	501.923,51	2.783.441,00	2.936.530,26	3.098.039,41
1.3.2.1.01.0.0	Remuneração de Depósitos Bancários	501.923,51	2.783.441,00	2.936.530,26	3.098.039,41
1.3.2.1.01.0.1	Remuneração de Depósitos Bancários Princ	501.923,51	2.783.441,00	2.936.530,26	3.098.039,41
1.6.0.0.00.0.0	Receita de Serviços	7.449.360,00	5.849.050,89	6.170.096,11	6.508.798,83
1.6.1.0.00.0.0	Serv Administrativos Comerc Gerais	11.865,00	26.736,84	27.866,64	29.058,58
1.6.1.1.00.0.0	Serv Administrativos Comerc Gerais	11.865,00	26.736,84	27.866,64	29.058,58
1.6.1.1.01.0.0	Serv Administrativos Comerc Gerais	6.195,00	6.195,00	6.195,00	6.195,00
1.6.1.1.01.0.1	Serv Admrativos Comerc Gerais Princ	6.195,00	6.195,00	6.195,00	6.195,00
1.6.1.1.02.0.0	Inscricao Concursos Processos Seletivos	5.670,00	20.541,84	21.671,64	22.863,58
1.6.1.1.02.0.1	Inscricao Concurs Processos Seletiv Prin	5.670,00	20.541,84	21.671,64	22.863,58
1.6.2.0.00.0.0	Serv Atividade refer Navegac e Transporte	5.670,00	5.670,00	5.670,00	5.670,00
1.6.2.1.00.0.0	Serv Ativid Referentes Naveg ao Transp	5.670,00	5.670,00	5.670,00	5.670,00

IMAGEM
NÃO
DISPONÍVEL

ENTIDADE: PREFEITURA MUNICIPAL
MUNICIPIO: CONSELHEIRO PENA
UF: MINAS GERAIS

Quadro 5 – Memória de Cálculo da Receita
Projeção da Receita para o Período de 2024 a 2027
Leis de Diretrizes Orçamentárias para o Exercício de 2025

25 abr 2024 15:41

FOLHA: 4

Projeção da Receita (Anual)

Código	Descrição	2024	2025	2026	2027
1.6.2.1.02.0.0	Serv Transp Passageiros ou Mercadorias	5.670,00	5.670,00	5.670,00	5.670,00
1.6.2.1.02.0.1	Serv Transp Passageiros ou Mercad Princ	5.670,00	5.670,00	5.670,00	5.670,00
1.6.9.0.00.0.0	Outros Serviços	7.431.825,00	5.816.644,05	6.136.559,47	6.474.070,25
1.6.9.9.00.0.0	Outros Serviços	7.431.825,00	5.816.644,05	6.136.559,47	6.474.070,25
1.6.9.9.50.0.0	Receita de Serviços Sujeitos à Regulação	7.425.000,00	5.735.952,10	6.051.429,47	6.384.258,10
1.6.9.9.50.1.0	Serv Saneam Basico Abastecimento Agua	5.120.000,00	4.176.052,98	4.405.735,89	4.648.051,37
1.6.9.9.50.1.1	Serv Saneam Basico Abastec Agua Princ	4.870.000,00	4.086.024,18	4.310.755,51	4.547.847,07
1.6.9.9.50.1.2	Serv Saneam Basico Abastec Agua MJ	170.000,00	80.438,58	84.862,71	89.530,15
1.6.9.9.50.1.3	Serv Saneam Basico Abastec Agua DA	50.000,00	5.095,52	5.375,78	5.671,45
1.6.9.9.50.1.4	Serv Saneam Bas Abast. Agua DA MJ	30.000,00	4.494,70	4.741,89	5.002,70
1.6.9.9.50.2.0	Serv Saneam Basico Esgotamento Sanit	1.760.000,00	1.359.021,18	1.433.767,34	1.512.624,55
1.6.9.9.50.2.1	Serv Saneam Basico Esgotam Sanit Princ	1.760.000,00	1.359.021,18	1.433.767,34	1.512.624,55
1.6.9.9.50.9.0	Outros Serviços Sujeitos à Regulação	545.000,00	200.877,94	211.926,24	223.582,18
1.6.9.9.50.9.1	Out Serv Sujeitos Regulacao Princ	545.000,00	200.877,94	211.926,24	223.582,18
1.6.9.9.99.0.0	Outros Serviços	6.825,00	80.691,95	85.130,00	89.812,15
1.6.9.9.99.0.1	Outros Serviços - Principal	6.825,00	80.691,95	85.130,00	89.812,15
1.7.0.0.00.0.0	Transferências Correntes	80.764.150,75	91.763.629,76	96.752.381,73	102.015.515,03
1.7.1.0.00.0.0	Transferências da União e suas Entidades	48.075.553,25	56.567.657,79	59.632.786,32	62.866.496,89
1.7.1.1.00.0.0	Transf Decorrns Partic na Receita Uniao	34.263.755,00	35.850.576,76	37.822.358,47	39.902.588,18
1.7.1.1.51.0.0	Cota-Parte Fund Partic dos Munic FPM	34.250.000,00	35.792.935,31	37.761.546,75	39.838.431,80

IMAGEM
NÃO
DISPONÍVEL

ENTIDADE: PREFEITURA MUNICIPAL
MUNICIPIO: CONSELHEIRO PENA
UF: MINAS GERAIS

Quadro 5 – Memória de Cálculo da Receita
Projeção da Receita para o Período de 2024 a 2027
Leis de Diretrizes Orçamentárias para o Exercício de 2025

25 abr 2024 15:41

FOLHA: 5

Projeção da Receita (Anual)

Código	Descrição	2024	2025	2026	2027
1.7.1.1.51.1.0	Cota-Parte Fund Part Mun FPM Cota Mensal	31.900.000,00	32.629.423,84	34.424.042,15	36.317.364,45
1.7.1.1.51.1.1	Cota-Parte Fun Part Mun FPM Mensal Princ	31.900.000,00	32.629.423,84	34.424.042,15	36.317.364,45
1.7.1.1.51.2.0	Cota-Parte Fund Par Mu FPM Cot Extraordi	2.350.000,00	3.163.511,47	3.337.504,60	3.521.067,35
1.7.1.1.51.2.1	Cota-Parte Fund Par Mu FPM Cot Extraordi	2.350.000,00	3.163.511,47	3.337.504,60	3.521.067,35
1.7.1.1.52.0.0	Cota-Parte Imp S/ Prop Territ Rural ITR	13.755,00	57.641,45	60.811,72	64.156,38
1.7.1.1.52.0.1	Cota-Parte Imp S/ Prop Ter Rur ITR Princ	13.755,00	57.641,45	60.811,72	64.156,38
1.7.1.2.00.0.0	Transf Compens Financs Explor Rec Natura	3.181.500,00	6.714.332,91	7.083.621,24	7.473.220,39
1.7.1.2.51.0.0	Cota-parte Comp Fin Expl Rec Miner CFEM	2.730.000,00	6.027.965,61	6.359.503,72	6.709.276,42
1.7.1.2.51.0.1	Cota-parte Comp Fin Expl Rec Miner CFEM	2.730.000,00	6.027.965,61	6.359.503,72	6.709.276,42
1.7.1.2.52.0.0	Cota-parte Comp Fin pela Producao Petrol	451.500,00	686.367,30	724.117,52	763.943,97
1.7.1.2.52.4.0	Cota-Parte Fund Especial Petroleo FEP	451.500,00	686.367,30	724.117,52	763.943,97
1.7.1.2.52.4.1	Cota-Parte Fund Especial Petroleo FEP Pr	451.500,00	686.367,30	724.117,52	763.943,97
1.7.1.3.00.0.0	Transf Recur Sistema Unico Saude SUS	8.609.350,00	10.350.877,04	10.878.108,54	11.434.337,75
1.7.1.3.50.0.0	Transf Rec SUS RF.Fund BI Manut ASPS	8.503.750,00	10.253.438,59	10.779.468,98	11.334.431,01
1.7.1.3.50.1.0	Transf Rec BI Manut ASPS Aten Primaria	5.150.000,00	5.964.245,54	6.292.279,06	6.638.354,40
1.7.1.3.50.1.1	Transf Rec BI Man Red SPS Aten Prim.Pri	5.150.000,00	5.964.245,54	6.292.279,06	6.638.354,40
1.7.1.3.50.2.0	Transf Rec BI Manut ASPS Aten Especi	1.955.500,00	2.767.937,80	2.920.174,38	3.080.783,96
1.7.1.3.50.2.1	Transf Rec BI Manut ASPS Aten Espec Prin	1.955.500,00	2.767.937,80	2.920.174,38	3.080.783,96
1.7.1.3.50.3.0	Transf Rec BI Manut ASPS Vig Saude	520.000,00	655.889,99	691.963,93	730.021,94
1.7.1.3.50.3.1	Transf Rec BI Manut ASPS Vig Saude Princ	520.000,00	655.889,99	691.963,93	730.021,94

IMAGEM
NÃO
DISPONÍVEL

ENTIDADE: PREFEITURA MUNICIPAL
MUNICÍPIO: CONSELHEIRO PENA
UF: MINAS GERAIS

Quadro 5 – Memória de Cálculo da Receita
Projeção da Receita para o Período de 2024 a 2027
Leis de Diretrizes Orçamentárias para o Exercício de 2025

25 abr 2024 15:41

FOLHA: 6

Projeção da Receita (Anual)

Código	Descrição	2024	2025	2026	2027
1.7.1.3.50.4.0	Transf Rec BI Manut ASPS Ass Farmac	189.000,00	176.115,26	185.801,61	196.020,71
1.7.1.3.50.4.1	Transf Rec BI Manut Red SPS Ass Farmac	189.000,00	176.115,26	185.801,61	196.020,71
1.7.1.3.50.5.0	Transf Rec BI Manut ASPS Gestao SUS	636.750,00	636.750,00	636.750,00	636.750,00
1.7.1.3.50.5.1	Transf Rec BI Manut ASPS Gestao SUS Prin	636.750,00	636.750,00	636.750,00	636.750,00
1.7.1.3.50.9.0	Transf Rec BI Manut ASPS Out Prog	52.500,00	52.500,00	52.500,00	52.500,00
1.7.1.3.50.9.1	Transf Rec BI Manut ASPS Out Prog Princ	52.500,00	52.500,00	52.500,00	52.500,00
1.7.1.3.51.0.0	Transf Rec SUS RF.Fund BI Estrut Red SPS	30.000,00	21.838,45	23.039,56	24.306,74
1.7.1.3.51.1.0	Transf Rec BI Estrut Red SPS Aten Primar	30.000,00	21.838,45	23.039,56	24.306,74
1.7.1.3.51.1.1	Transf Rec BI Estrut Red SPS Aten Primar	30.000,00	21.838,45	23.039,56	24.306,74
1.7.1.3.99.0.0	Outras Transf Rec Sist Unico Saude SUS	75.600,00	75.600,00	75.600,00	75.600,00
1.7.1.3.99.0.1	Outras Transf Recurso SUS Princ	75.600,00	75.600,00	75.600,00	75.600,00
1.7.1.4.00.0.0	Transf Rec Fund Nac Desenvol Educac FNDE	1.396.172,50	1.241.879,25	1.308.825,61	1.379.454,03
1.7.1.4.50.0.0	Transferências do Salário-Educação	871.500,00	809.141,99	853.644,80	900.595,26
1.7.1.4.50.0.1	Transf do Salario-Educacao Princ	871.500,00	809.141,99	853.644,80	900.595,26
1.7.1.4.51.0.0	Transf Dir FNDE Prog Dinh Dir Escol PDDE	4.672,50	4.672,50	4.672,50	4.672,50
1.7.1.4.51.0.1	Transf Dir FNDE Prog Dinh Dir Escol PDDE	4.672,50	4.672,50	4.672,50	4.672,50
1.7.1.4.52.0.0	Transf ref Prog Nac Alimen Escolar PNAE	350.000,00	321.432,37	339.111,15	357.762,27
1.7.1.4.52.0.1	Transf Prog Nac Alim Escolar PNAE Princ	350.000,00	321.432,37	339.111,15	357.762,27
1.7.1.4.53.0.0	Transf Prog Nac Apoio Transp Escol PNATE	150.000,00	86.632,39	91.397,16	96.424,00
1.7.1.4.53.0.1	Transf Prog Nac Transp Esc PNATE Princ	150.000,00	86.632,39	91.397,16	96.424,00

IMAGEM
NÃO
DISPONÍVEL

ENTIDADE: PREFEITURA MUNICIPAL
MUNICÍPIO: CONSELHEIRO PENA
UF: MINAS GERAIS

Quadro 5 – Memória de Cálculo da Receita
Projeção da Receita para o Período de 2024 a 2027
Leis de Diretrizes Orçamentárias para o Exercício de 2025

25 abr 2024 15:41

FOLHA: 7

Projeção da Receita (Anual)

Código	Descrição	2024	2025	2026	2027
1.7.1.4.99.0.0	Out Transf Dir Fund Nac Desenv Educ FNDE	20.000,00	20.000,00	20.000,00	20.000,00
1.7.1.4.99.0.1	Out Transf Dir Fund Nac Desenv Educ FNDE	20.000,00	20.000,00	20.000,00	20.000,00
1.7.1.6.00.0.0	Transf Rec Fund Nac Assist Social FNAS	500.000,00	491.919,92	518.975,53	547.519,20
1.7.1.6.50.0.0	Transf Rec Fund Nac Assist Social FNAS	500.000,00	491.919,92	518.975,53	547.519,20
1.7.1.6.50.0.1	Transf Rec Fund Nac Ass Soci FNAS Princ	500.000,00	491.919,92	518.975,53	547.519,20
1.7.1.7.00.0.0	Transf Conv da Uniao e Suas Entid	43.275,75	43.275,75	43.275,75	43.275,75
1.7.1.7.50.0.0	Transf Conv Uniao p/Sist Unico Saude SUS	10.237,50	10.237,50	10.237,50	10.237,50
1.7.1.7.50.0.1	Transf Conv Uniao Sist Un Saud SUS Princ	10.237,50	10.237,50	10.237,50	10.237,50
1.7.1.7.51.0.0	Transf Conv Uniao Destin Prog Educacao	11.392,50	11.392,50	11.392,50	11.392,50
1.7.1.7.51.0.1	Transf Conv Uniao Dest Prog Educac Princ	11.392,50	11.392,50	11.392,50	11.392,50
1.7.1.7.52.0.0	Transf Conv Uniao Des Prog Assist Social	5.895,75	5.895,75	5.895,75	5.895,75
1.7.1.7.52.0.1	Transf Conv Uniao Dest Prog Ass Soc Prin	5.895,75	5.895,75	5.895,75	5.895,75
1.7.1.7.54.0.0	Transf Conv Uniao Des Prog Saneam Basic	10.500,00	10.500,00	10.500,00	10.500,00
1.7.1.7.54.0.1	Transf Conv Uniao Prog Saneam Basic Prin	10.500,00	10.500,00	10.500,00	10.500,00
1.7.1.7.99.0.0	Outras Transf Conv Uniao e Suas Entid	5.250,00	5.250,00	5.250,00	5.250,00
1.7.1.7.99.0.1	Outras Transf Conv Uniao e Entid Princ	5.250,00	5.250,00	5.250,00	5.250,00
1.7.1.9.00.0.0	Outras Transf Recu Uniao e suas Entid	81.500,00	1.874.796,16	1.977.621,18	2.086.101,59
1.7.1.9.57.0.0	Transferência Especial da União	5.250,00	5.250,00	5.250,00	5.250,00
1.7.1.9.57.0.1	Transf Especial da Uniao Princ	5.250,00	5.250,00	5.250,00	5.250,00
1.7.1.9.58.0.0	Transf Obrig Decorr Lei Comp nº 176/2020	50.000,00	77.854,05	82.136,01	86.653,49

IMAGEM
NÃO
DISPONÍVEL

ENTIDADE: PREFEITURA MUNICIPAL
MUNICIPIO: CONSELHEIRO PENA
UF: MINAS GERAIS

Quadro 5 – Memória de Cálculo da Receita
Projeção da Receita para o Período de 2024 a 2027
Leis de Diretrizes Orçamentárias para o Exercício de 2025

25 abr 2024 15:41

FOLHA: 8

Projeção da Receita (Anual)

Código	Descrição	2024	2025	2026	2027
1.7.1.9.58.0.1	Transf Obrig Decorr LC nº 176/2020 Princ	50.000,00	77.854,05	82.136,01	86.653,49
1.7.1.9.99.0.0	Outras Transf Recu Uniao e suas Entid	26.250,00	1.791.692,11	1.890.235,17	1.994.198,10
1.7.1.9.99.0.1	Outras Transf Rec Uniao e Entid Princ	26.250,00	1.791.692,11	1.890.235,17	1.994.198,10
1.7.2.0.00.0.0	Transf Estad e Distrito Fed e suas Entid	18.853.097,50	20.112.941,63	21.218.575,89	22.385.020,04
1.7.2.1.00.0.0	Partic na Receita Estados Distrito Fed	15.523.097,50	14.704.324,73	15.512.485,08	16.365.094,26
1.7.2.1.50.0.0	Cota-Parte do ICMS	12.390.000,00	9.837.756,83	10.378.833,44	10.949.669,28
1.7.2.1.50.0.1	Cota-Parte do ICMS - Principal	12.390.000,00	9.837.756,83	10.378.833,44	10.949.669,28
1.7.2.1.51.0.0	Cota-Parte do IPVA	2.900.000,00	4.746.351,93	5.007.401,28	5.282.808,35
1.7.2.1.51.0.1	Cota-Parte do IPVA - Principal	2.900.000,00	4.746.351,93	5.007.401,28	5.282.808,35
1.7.2.1.52.0.0	Cota-Parte do IPI - Municípios	123.900,00	98.134,02	103.531,40	109.225,63
1.7.2.1.52.0.1	Cota-Parte IPI Municipios Princ	123.900,00	98.134,02	103.531,40	109.225,63
1.7.2.1.53.0.0	Cota-Parte Contrib Interv Dominio Econ	98.697,50	11.581,95	12.218,96	12.891,00
1.7.2.1.53.0.1	Cota-Parte Contrib Interv Dom Econ Princ	98.697,50	11.581,95	12.218,96	12.891,00
1.7.2.1.98.0.0	Transf Decor Part Out Rec Imp Estad e DF	10.500,00	10.500,00	10.500,00	10.500,00
1.7.2.1.98.0.1	Transf Decor Part Out Rec Imp Estad e DF	10.500,00	10.500,00	10.500,00	10.500,00
1.7.2.3.00.0.0	Transf Recur Sistema Unico Saude SUS	2.500.000,00	4.358.576,49	4.598.298,17	4.851.204,56
1.7.2.3.50.0.0	Transf Recur Sistema Unico Saude SUS	2.500.000,00	4.358.576,49	4.598.298,17	4.851.204,56
1.7.2.3.50.0.1	Transf Rec Sistema Unico Saude SUS Princ	2.500.000,00	4.358.576,49	4.598.298,17	4.851.204,56
1.7.2.9.00.0.0	Outras Transfer dos Estados Distrito Fed	830.000,00	1.050.040,41	1.107.792,64	1.168.721,22
1.7.2.9.51.0.0	Transf Estados destin Assist Social	130.000,00	141.141,38	148.904,15	157.093,87

IMAGEM
NÃO
DISPONÍVEL

ENTIDADE: PREFEITURA MUNICIPAL
MUNICÍPIO: CONSELHEIRO PENA
UF: MINAS GERAIS

Quadro 5 – Memória de Cálculo da Receita
Projeção da Receita para o Período de 2024 a 2027
Leis de Diretrizes Orçamentárias para o Exercício de 2025

25 abr 2024 15:41

FOLHA: 9

Projeção da Receita (Anual)

Código	Descrição	2024	2025	2026	2027
1.7.2.9.51.0.1	Transf Estados dest Assist Social Princ	130.000,00	141.141,38	148.904,15	157.093,87
1.7.2.9.52.0.0	Transf Recu Destin Progs Educacao	700.000,00	908.899,03	958.888,49	1.011.627,35
1.7.2.9.52.0.1	Transf Recu Destin Progs Educacao Princ	700.000,00	908.899,03	958.888,49	1.011.627,35
1.7.3.0.00.0.0	Transf dos Municipios e suas Entid	50.000,00	1.589.262,49	1.676.671,93	1.768.888,89
1.7.3.9.00.0.0	Outras Transferências dos Municípios	50.000,00	1.589.262,49	1.676.671,93	1.768.888,89
1.7.3.9.99.0.0	Outras Transferências dos Municípios	50.000,00	1.589.262,49	1.676.671,93	1.768.888,89
1.7.3.9.99.0.1	Outras Transf dos Municipios Princ	50.000,00	1.589.262,49	1.676.671,93	1.768.888,89
1.7.4.0.00.0.0	Transferências de Instituições Privadas	200.000,00	200.000,00	200.000,00	200.000,00
1.7.4.1.00.0.0	Transferências de Instituições Privadas	200.000,00	200.000,00	200.000,00	200.000,00
1.7.4.1.99.0.0	Outras Transf Instit Privadas	200.000,00	200.000,00	200.000,00	200.000,00
1.7.4.1.99.0.1	Outras Transf Instit Privadas Princ	200.000,00	200.000,00	200.000,00	200.000,00
1.7.5.0.00.0.0	Transf Outras Instituicoes Publicas	13.585.500,00	13.293.767,85	14.024.347,59	14.795.109,21
1.7.5.1.00.0.0	Transferências Recursos do FUNDEB	13.575.000,00	13.283.267,85	14.013.847,59	14.784.609,21
1.7.5.1.50.0.0	Transferências Recursos do FUNDEB	13.575.000,00	13.283.267,85	14.013.847,59	14.784.609,21
1.7.5.1.50.0.1	Transferências Recursos do FUNDEB Princ	13.575.000,00	13.283.267,85	14.013.847,59	14.784.609,21
1.7.5.9.00.0.0	Demais Transf Outras Instituicoes Public	10.500,00	10.500,00	10.500,00	10.500,00
1.7.5.9.99.0.0	Demais Transf Outras Instit Public	10.500,00	10.500,00	10.500,00	10.500,00
1.7.5.9.99.0.1	Demais Transf Outras Instit Public Princ	10.500,00	10.500,00	10.500,00	10.500,00
1.9.0.0.00.0.0	Outras Receitas Correntes	248.065,00	4.219.940,74	4.449.710,16	4.692.116,89
1.9.1.0.00.0.0	Multas Admin, Contratuais e Judiciais	10.500,00	10.500,00	10.500,00	10.500,00

IMAGEM
NÃO
DISPONÍVEL

ENTIDADE: PREFEITURA MUNICIPAL
MUNICÍPIO: CONSELHEIRO PENA
UF: MINAS GERAIS

Quadro 5 – Memória de Cálculo da Receita
Projeção da Receita para o Período de 2024 a 2027
Leis de Diretrizes Orçamentárias para o Exercício de 2025

25 abr 2024 15:41

FOLHA: 10

Projeção da Receita (Anual)

Código	Descrição	2024	2025	2026	2027
1.9.1.1.00.0.0	Multas Admin, Contratuais e Judiciais	10.500,00	10.500,00	10.500,00	10.500,00
1.9.1.1.01.0.0	Multas Previstas Legislação Especifica	10.500,00	10.500,00	10.500,00	10.500,00
1.9.1.1.01.0.1	Multas Previstas Legisl Especifica Princ	9.555,00	9.555,00	9.555,00	9.555,00
1.9.1.1.01.0.2	Multas Prev Legisl Especific Mul Jur Mora	315,00	315,00	315,00	315,00
1.9.1.1.01.0.3	Multas Prev Legisl Especific Div Ativa	315,00	315,00	315,00	315,00
1.9.1.1.01.0.4	Multas Prev Legisl Espec M.J.M.Div.Ativ	315,00	315,00	315,00	315,00
1.9.2.0.00.0.0	Indenizacoes, Restituic Ressorcimentos	146.500,00	4.184.437,48	4.412.849,05	4.653.823,24
1.9.2.1.00.0.0	Indenizações	31.500,00	31.500,00	31.500,00	31.500,00
1.9.2.1.01.0.0	Indeniz por Dano Causados ao Patrim Publ	15.750,00	15.750,00	15.750,00	15.750,00
1.9.2.1.01.0.1	Indeniz p/ Dano Causad Patrim Publ Princ	15.750,00	15.750,00	15.750,00	15.750,00
1.9.2.1.99.0.0	Outras Indenizações	15.750,00	15.750,00	15.750,00	15.750,00
1.9.2.1.99.0.1	Outras Indenizações - Principal	15.750,00	15.750,00	15.750,00	15.750,00
1.9.2.2.00.0.0	Restituições	50.000,00	1.160.743,01	1.224.583,88	1.291.935,99
1.9.2.2.99.0.0	Outras Restituições	50.000,00	1.160.743,01	1.224.583,88	1.291.935,99
1.9.2.2.99.0.1	Outras Restituições - Principal	50.000,00	1.160.743,01	1.224.583,88	1.291.935,99
1.9.2.3.00.0.0	Ressorcimentos	65.000,00	2.992.194,47	3.156.765,17	3.330.387,25
1.9.2.3.99.0.0	Outros Ressorcimentos	65.000,00	2.992.194,47	3.156.765,17	3.330.387,25
1.9.2.3.99.0.1	Outros Ressorcimentos - Principal	65.000,00	2.992.194,47	3.156.765,17	3.330.387,25
1.9.9.0.00.0.0	Demais Receitas Correntes	91.065,00	25.003,26	26.361,11	27.793,65
1.9.9.9.00.0.0	Outras Receitas Correntes	91.065,00	25.003,26	26.361,11	27.793,65

IMAGEM
NÃO
DISPONÍVEL

ENTIDADE: PREFEITURA MUNICIPAL
MUNICIPIO: CONSELHEIRO PENA
UF: MINAS GERAIS

Quadro 5 – Memória de Cálculo da Receita
Projeção da Receita para o Período de 2024 a 2027
Leis de Diretrizes Orçamentárias para o Exercício de 2025

25 abr 2024 15:41

FOLHA: 11

Projeção da Receita (Anual)

Código	Descrição	2024	2025	2026	2027
1.9.9.9.12.0.0	Encarg Leg Insc Div Ativ Rec Onus Sucumb	315,00	315,00	315,00	315,00
1.9.9.9.12.2.0	Ônus de Sucumbência	315,00	315,00	315,00	315,00
1.9.9.9.12.2.1	Ônus de Sucumbência - Principal	315,00	315,00	315,00	315,00
1.9.9.9.99.0.0	Outras Receitas	90.750,00	24.688,26	26.046,11	27.478,65
1.9.9.9.99.1.0	Outras Receitas Administradas pela RFB	5.000,00	10.715,69	11.305,05	11.926,83
1.9.9.9.99.1.1	Outras Rec Admradas pela RFB Princ	5.000,00	10.715,69	11.305,05	11.926,83
1.9.9.9.99.2.0	Outras Rec Nao Arrec Nao Projet RFB Prim	85.750,00	13.972,57	14.741,06	15.551,82
1.9.9.9.99.2.1	Out Rec Nao Arre Nao Proj RFB Prim Princ	85.750,00	13.972,57	14.741,06	15.551,82
2.0.0.0.00.0.0	Receitas de Capital	4.215.465,24	6.614.039,54	6.814.900,77	7.159.032,52
2.1.0.0.00.0.0	Operações de Crédito	9.922,50	9.922,50	9.922,50	9.922,50
2.1.1.0.00.0.0	Operações de Crédito - Mercado Interno	9.922,50	9.922,50	9.922,50	9.922,50
2.1.1.9.00.0.0	Outras Opera Cred Mercado Interno	9.922,50	9.922,50	9.922,50	9.922,50
2.1.1.9.99.0.0	Outras Opera Cred Mercado Interno	9.922,50	9.922,50	9.922,50	9.922,50
2.1.1.9.99.0.1	Outras Opera Cred Mercado Interno Princ	9.922,50	9.922,50	9.922,50	9.922,50
2.2.0.0.00.0.0	Alienação de Bens	49.975,00	49.975,00	49.975,00	49.975,00
2.2.1.0.00.0.0	Alienação de Bens Móveis	19.320,00	19.320,00	19.320,00	19.320,00
2.2.1.3.00.0.0	Alienação de Bens Móveis e Semoventes	19.320,00	19.320,00	19.320,00	19.320,00
2.2.1.3.01.0.0	Alienação de Bens Móveis e Semoventes	19.320,00	19.320,00	19.320,00	19.320,00
2.2.1.3.01.0.1	Alien Bens Moveis Semov Princ	19.320,00	19.320,00	19.320,00	19.320,00
2.2.2.0.00.0.0	Alienação de Bens Imóveis	30.655,00	30.655,00	30.655,00	30.655,00

IMAGEM
NÃO
DISPONÍVEL

ENTIDADE: PREFEITURA MUNICIPAL
MUNICIPIO: CONSELHEIRO PENA
UF: MINAS GERAIS

Quadro 5 – Memória de Cálculo da Receita
Projeção da Receita para o Período de 2024 a 2027
Leis de Diretrizes Orçamentárias para o Exercício de 2025

25 abr 2024 15:41

FOLHA: 12

Projeção da Receita (Anual)

Código	Descrição	2024	2025	2026	2027
2.2.2.1.00.0.0	Alienação de Bens Imóveis	30.655,00	30.655,00	30.655,00	30.655,00
2.2.2.1.01.0.0	Alienação de Bens Imóveis	30.655,00	30.655,00	30.655,00	30.655,00
2.2.2.1.01.0.1	Alienação de Bens Imóveis - Principal	30.655,00	30.655,00	30.655,00	30.655,00
2.4.0.0.00.0.0	Transferências de Capital	4.155.567,74	6.554.142,04	6.755.003,27	7.099.135,02
2.4.1.0.00.0.0	Transferências da União e suas Entidades	446.642,50	1.793.602,68	1.749.134,24	1.834.443,19
2.4.1.1.00.0.0	Transf Recu Sistema Unico Saude SUS	68.925,00	68.925,00	68.925,00	68.925,00
2.4.1.1.51.0.0	Transf Rec SUS F.Fund BI Est Red SPS	68.925,00	68.925,00	68.925,00	68.925,00
2.4.1.1.51.1.0	Transf Rec BI Estrut Rede SPS Aten Prima	8.925,00	8.925,00	8.925,00	8.925,00
2.4.1.1.51.1.1	Transf Rec BI Est Red SPS Aten Primar Pr	8.925,00	8.925,00	8.925,00	8.925,00
2.4.1.1.51.2.0	Transf Rec BI Estrut Rede SPS Aten Espec	60.000,00	60.000,00	60.000,00	60.000,00
2.4.1.1.51.2.1	Transf Rec BI Est Red SPS Aten Espec Pri	60.000,00	60.000,00	60.000,00	60.000,00
2.4.1.4.00.0.0	Transf Conv da Uniao e suas Entid	372.467,50	619.999,35	514.773,60	535.983,59
2.4.1.4.50.0.0	Transf Conv Uniao p/Sist Unico Saude SUS	8.137,50	8.137,50	8.137,50	8.137,50
2.4.1.4.50.0.1	Transf Conv Uniao Sist Un Saud SUS Princ	8.137,50	8.137,50	8.137,50	8.137,50
2.4.1.4.51.0.0	Transf Conv Uniao destin Prog Educacao	225.330,00	225.330,00	100.000,00	100.000,00
2.4.1.4.51.0.1	Transf Conv Uniao dest Prg Educac Princ	225.330,00	225.330,00	100.000,00	100.000,00
2.4.1.4.52.0.0	Transf Conv Uniao dest Prog Saneam Basic	21.000,00	21.000,00	21.000,00	21.000,00
2.4.1.4.52.0.1	Transf Conv Uniao Prog Sanea Basic Princ	21.000,00	21.000,00	21.000,00	21.000,00
2.4.1.4.99.0.0	Outras Transf Conv Uniao e Suas Entid	118.000,00	365.531,85	385.636,10	406.846,09
2.4.1.4.99.0.1	Outras Transf Conv Uniao e Entid Princ	118.000,00	365.531,85	385.636,10	406.846,09

IMAGEM
NÃO
DISPONÍVEL

ENTIDADE: PREFEITURA MUNICIPAL
MUNICIPIO: CONSELHEIRO PENA
UF: MINAS GERAIS

Quadro 5 – Memória de Cálculo da Receita
Projeção da Receita para o Período de 2024 a 2027
Leis de Diretrizes Orçamentárias para o Exercício de 2025

25 abr 2024 15:41

FOLHA: 13

Projeção da Receita (Anual)

Código	Descrição	2024	2025	2026	2027
2.4.1.9.00.0.0	Outras Transf Recu Uniao e suas Entid	5.250,00	1.104.678,33	1.165.435,64	1.229.534,60
2.4.1.9.51.0.0	Transferência Especial da União	5.250,00	1.104.678,33	1.165.435,64	1.229.534,60
2.4.1.9.51.0.1	Transf Especial da Uniao Princ	5.250,00	1.104.678,33	1.165.435,64	1.229.534,60
2.4.2.0.00.0.0	Transf Estad e Distrito Fed e suas Entid	3.708.925,24	4.760.539,36	5.005.869,03	5.264.691,83
2.4.2.1.00.0.0	Transf Rec Sist Unic Saud SUS - Estad DF	1.100.000,00	3.417.048,68	3.604.986,36	3.803.260,61
2.4.2.1.50.0.0	Transf Recu Sistema Unico Saude SUS	1.100.000,00	3.417.048,68	3.604.986,36	3.803.260,61
2.4.2.1.50.0.1	Transf Rec Sistema Unico Saude SUS Princ	1.100.000,00	3.417.048,68	3.604.986,36	3.803.260,61
2.4.2.2.00.0.0	Transf Conv Estados DF e Suas Entid	2.593.175,24	811.989,29	840.148,70	869.856,88
2.4.2.2.50.0.0	Transf Conv Estad p/Sist Unico Saude SUS	1.978.777,74	100.000,00	100.000,00	100.000,00
2.4.2.2.50.0.1	Transf Conv Estad Sist Un Saud SUS Princ	1.978.777,74	100.000,00	100.000,00	100.000,00
2.4.2.2.51.0.0	Transf Conv Estados dest Prog Educacao	199.975,00	511.989,29	540.148,70	569.856,88
2.4.2.2.51.0.1	Transf Conv Estad dest Prog Educac Princ	199.975,00	511.989,29	540.148,70	569.856,88
2.4.2.2.54.0.0	Transf Conv Estad - Prog Infraest Transp	147.000,00	100.000,00	100.000,00	100.000,00
2.4.2.2.54.0.1	Transf Conv Estad Prog Infr Transp Princ	147.000,00	100.000,00	100.000,00	100.000,00
2.4.2.2.99.0.0	Outras Transf Conv Estad DF e Suas Entid	267.422,50	100.000,00	100.000,00	100.000,00
2.4.2.2.99.0.1	Outras Transf Conv Estad DF e Ent Princ	267.422,50	100.000,00	100.000,00	100.000,00
2.4.2.9.00.0.0	Outras Transf Recu dos Estados	15.750,00	531.501,39	560.733,97	591.574,34
2.4.2.9.99.0.0	Outras Transf Recu dos Estados	15.750,00	531.501,39	560.733,97	591.574,34
2.4.2.9.99.0.1	Outras Transf Recu dos Estados Princ	15.750,00	531.501,39	560.733,97	591.574,34
90.0.0.0.00.0.0	DEDUÇÕES DA RECEITA	-9.465.531,00	-9.495.795,58	-10.018.064,36	-10.569.057,85

IMAGEM
NÃO
DISPONÍVEL

ENTIDADE: PREFEITURA MUNICIPAL
MUNICIPIO: CONSELHEIRO PENA
UF: MINAS GERAIS

Quadro 5 – Memória de Cálculo da Receita
Projeção da Receita para o Período de 2024 a 2027
Leis de Diretrizes Orçamentárias para o Exercício de 2025

25 abr 2024 15:41

FOLHA: 14

Projeção da Receita (Anual)

Código	Descrição	2024	2025	2026	2027
95.0.0.0.00.0.0	FUNDEB	-9.465.531,00	-9.495.795,58	-10.018.064,36	-10.569.057,85
95.1.0.0.00.0.0	Dedução Receitas Correntes	-9.465.531,00	-9.495.795,58	-10.018.064,36	-10.569.057,85
95.1.7.0.00.0.0	Dedução Transferências Correntes	-9.465.531,00	-9.495.795,58	-10.018.064,36	-10.569.057,85
95.1.7.1.00.0.0	Dedu. Transf. União e de suas Entidades	-6.382.751,00	-6.559.358,44	-6.920.123,17	-7.300.729,91
95.1.7.1.1.00.0.0	Dedu. Cota-Parte Part Uniao	-6.382.751,00	-6.559.358,44	-6.920.123,17	-7.300.729,91
95.1.7.1.1.51.0.0	Dedu. Cota-Parte do F.P.M.	-6.380.000,00	-6.547.830,32	-6.907.961,00	-7.287.898,84
95.1.7.1.1.51.1.0	Dedu. Cota-Parte do F.P.M.Cota Mensal	-6.380.000,00	-6.547.830,32	-6.907.961,00	-7.287.898,84
95.1.7.1.1.51.1.1	Dedu. Cota-Parte do F.P.M. Mensal Princ.	-6.380.000,00	-6.547.830,32	-6.907.961,00	-7.287.898,84
95.1.7.1.1.52.0.0	Dedu. Cota-Parte do I.P.T. Rural -Princ.	-2.751,00	-11.528,12	-12.162,17	-12.831,07
95.1.7.1.1.52.0.1	Dedu. Cota-Parte do I.P.T. Rural -Princ.	-2.751,00	-11.528,12	-12.162,17	-12.831,07
95.1.7.2.00.0.0	Dedu. Transf. Estados e DF e Entidades	-3.082.780,00	-2.936.437,14	-3.097.941,19	-3.268.327,94
95.1.7.2.1.00.0.0	Dedução Part. Receita Estado	-3.082.780,00	-2.936.437,14	-3.097.941,19	-3.268.327,94
95.1.7.2.1.50.0.0	Dedução Cota-Parte do ICMS - Principal	-2.478.000,00	-1.967.551,00	-2.075.766,30	-2.189.933,45
95.1.7.2.1.50.0.1	Dedução Cota-Parte do ICMS - Principal	-2.478.000,00	-1.967.551,00	-2.075.766,30	-2.189.933,45
95.1.7.2.1.51.0.0	Dedução Cota-Parte do IPVA - Principal	-580.000,00	-949.269,12	-1.001.478,92	-1.056.560,25
95.1.7.2.1.51.0.1	Dedução Cota-Parte do IPVA - Principal	-580.000,00	-949.269,12	-1.001.478,92	-1.056.560,25
95.1.7.2.1.52.0.0	Dedu. Cota-Parte do IPI - Mun.	-24.780,00	-19.617,02	-20.695,97	-21.834,24
95.1.7.2.1.52.0.1	Dedu. Cota-Parte do IPI - Mun. - Princ.	-24.780,00	-19.617,02	-20.695,97	-21.834,24
	Totais:	97.470.000,00	116.128.332,19	122.290.838,99	128.924.506,80

IMAGEM
NÃO
DISPONÍVEL

ENTIDADE: PREFEITURA MUNICIPAL
MUNICÍPIO: CONSELHEIRO PENA
UF: MINAS GERAIS

Quadro 6 – Memória de Cálculo da Despesa
Projeção da Despesa para o Período de 2024 a 2027
Leis de Diretrizes Orçamentárias para o Exercício de 2025

25 abr 2024 15:41

FOLHA: 1

Projeção da Despesa (Anual)

Código	Descrição	2024	2025	2026	2027
3.0.00.00.00	Despesas Correntes	87.848.262,02	94.952.836,78	100.169.146,91	105.671.913,91
3.1.00.00.00	Pessoal e Encargos Sociais	49.322.668,38	57.393.083,14	60.549.702,77	63.879.936,40
3.1.71.00.00	Transf. Consórcios Públicos Med.Cont.Rat	303.200,98	89.847,96	94.789,62	100.003,04
3.1.71.70.00	Rateio pela Particip. Consórcio Público	303.200,98	89.847,96	94.789,62	100.003,04
3.1.90.00.00	Aplicações Diretas	49.019.467,40	57.303.235,18	60.454.913,15	63.779.933,36
3.1.90.01.00	Aposentadorias Res.Rem. e Reforma	910.000,00	843.844,69	890.256,16	939.220,26
3.1.90.03.00	Pensões	715.000,00	740.025,39	780.726,78	823.666,75
3.1.90.04.00	Contratação por Tempo Determinado	14.165.705,06	20.391.572,99	21.513.109,50	22.696.330,51
3.1.90.11.00	Vencimentos e Vant. Fixas- Pessoal Civil	24.437.950,00	29.056.315,75	30.654.413,12	32.340.405,84
3.1.90.13.00	Obrigações Patronais	8.366.812,34	6.071.596,17	6.405.533,97	6.757.838,34
3.1.90.16.00	Outras Despesas Variáveis -Pessoal Civil	24.000,00	23.445,81	24.735,33	26.095,77
3.1.90.94.00	Indenizações e Restituições Trabalhistas	400.000,00	176.434,38	186.138,29	196.375,89
3.2.00.00.00	Juros e Encargos da Dívida	600.000,00	331.741,91	349.987,73	369.237,05
3.2.90.00.00	Aplicações Diretas	600.000,00	331.741,91	349.987,73	369.237,05
3.2.90.21.00	Juros Sobre Dívida Por Contrato	600.000,00	331.741,91	349.987,73	369.237,05
3.3.00.00.00	Outras Despesas Correntes	37.925.593,64	37.228.011,73	39.269.456,41	41.422.740,46
3.3.20.00.00	Transferência à União	7.000,00	4.323,01	4.560,78	4.811,62
3.3.20.41.00	Contribuições	7.000,00	4.323,01	4.560,78	4.811,62
3.3.30.00.00	Transf. a Estados e ao Distrito Federal	140.000,00	142.000,00	144.000,00	146.000,00
3.3.30.41.00	Contribuições	140.000,00	142.000,00	144.000,00	146.000,00

IMAGEM
NÃO
DISPONÍVEL

ENTIDADE: PREFEITURA MUNICIPAL
MUNICÍPIO: CONSELHEIRO PENA
UF: MINAS GERAIS

Quadro 6 – Memória de Cálculo da Despesa
Projeção da Despesa para o Período de 2024 a 2027
Leis de Diretrizes Orçamentárias para o Exercício de 2025

25 abr 2024 15:41

FOLHA: 2

Projeção da Despesa (Anual)

Código	Descrição	2024	2025	2026	2027
3.3.50.00.00	Transf.Instit.Privadas S/Fins Lucrativos	6.201.615,00	8.770.761,99	9.253.153,90	9.762.077,37
3.3.50.41.00	Contribuições	5.879.115,00	6.162.249,77	6.501.173,51	6.858.738,07
3.3.50.43.00	Subvenções Sociais	322.500,00	2.608.512,22	2.751.980,39	2.903.339,30
3.3.71.00.00	Transf. a Consórcios Públicos	310.252,25	273.773,67	288.831,22	304.716,93
3.3.71.70.00	Rateio pela Particip. Consórcio Público	310.252,25	273.773,67	288.831,22	304.716,93
3.3.72.00.00	Execução Orçament. Del.Consórcios Publ.	40.000,00	42.000,00	44.000,00	46.000,00
3.3.72.39.00	Outros Serv. Terceiros -Pessoa Jurídica	40.000,00	42.000,00	44.000,00	46.000,00
3.3.90.00.00	Aplicações Diretas	31.226.726,39	27.995.153,06	29.534.910,51	31.159.134,54
3.3.90.04.00	Contratação por Tempo Determinado	0,00	25.212,57	26.599,26	28.062,23
3.3.90.14.00	Diárias - Pessoal Civil	370.500,00	283.977,45	299.596,22	316.074,01
3.3.90.30.00	Material de Consumo	10.482.875,00	8.403.401,44	8.865.588,54	9.353.195,92
3.3.90.31.00	Premiação Cult.,Artist.,Científ.Desport.	25.000,00	83.382,82	87.968,88	92.807,17
3.3.90.32.00	Material, Bem ou Serviço p/Dist.Gratuita	377.515,90	281.196,37	296.662,18	312.978,61
3.3.90.33.00	Passagens e Despesas com Locomoção	33.000,00	8.279,73	8.735,11	9.215,54
3.3.90.35.00	Serviços de Consultoria	85.000,00	40.934,54	43.185,93	45.561,15
3.3.90.36.00	Outros Serviços Terceiros- Pessoa Física	803.325,00	559.513,95	590.287,22	622.753,03
3.3.90.39.00	Outros Serv. Terceiros - Pessoa Jurídica	15.357.984,13	15.065.566,78	15.894.172,95	16.768.352,46
3.3.90.40.00	Serv. de TI e Comunicação - PJ	380.000,00	277.520,92	292.784,57	308.887,71
3.3.90.41.00	Contribuições	44.531,80	46.531,80	48.531,80	50.531,80
3.3.90.43.00	Subvenções Sociais	177.579,55	231.214,42	243.931,22	257.347,44

IMAGEM
NÃO
DISPONÍVEL

ENTIDADE: PREFEITURA MUNICIPAL
MUNICÍPIO: CONSELHEIRO PENA
UF: MINAS GERAIS

Quadro 6 – Memória de Cálculo da Despesa
Projeção da Despesa para o Período de 2024 a 2027
Leis de Diretrizes Orçamentárias para o Exercício de 2025

25 abr 2024 15:41

FOLHA: 3

Projeção da Despesa (Anual)

Código	Descrição	2024	2025	2026	2027
3.3.90.46.00	Auxílio-alimentação	23.760,00	25.760,00	27.760,00	29.760,00
3.3.90.47.00	Obrigações Tributárias e Contributivas	905.400,00	910.407,05	960.479,44	1.013.305,82
3.3.90.48.00	Outros Auxílios Financ. Pessoas Físicas	263.520,00	166.237,73	175.380,82	185.026,75
3.3.90.91.00	Sentenças Judiciais	1.622.235,01	1.155.698,90	1.219.262,35	1.286.321,77
3.3.90.92.00	Despesas de Exercícios Anteriores	105.000,00	4.570,38	4.821,75	5.086,95
3.3.90.93.00	Indenizações e Restituições	169.500,00	425.746,21	449.162,27	473.866,18
4.0.00.00.00	Despesas de Capital	9.541.737,98	7.741.736,70	8.167.532,22	8.616.746,47
4.4.00.00.00	Investimentos	8.041.737,98	6.426.383,54	6.779.834,62	7.152.725,51
4.4.71.00.00	Transf. a Consórcios Públicos	29.883,37	13.226,98	13.954,46	14.721,97
4.4.71.70.00	Rateio pela Particip. Consórcio Público	29.883,37	13.226,98	13.954,46	14.721,97
4.4.90.00.00	Aplicações Diretas	8.011.854,61	6.413.156,56	6.765.880,16	7.138.003,54
4.4.90.51.00	Obras e Instalações	4.903.429,26	3.297.891,30	3.479.275,32	3.670.635,45
4.4.90.52.00	Equipamento e Material Permanente	3.087.425,35	3.084.559,11	3.254.209,85	3.433.191,38
4.4.90.61.00	Aquisição de Imóveis	21.000,00	30.706,15	32.394,99	34.176,71
4.6.00.00.00	Amortização da Dívida	1.500.000,00	1.315.353,16	1.387.697,60	1.464.020,96
4.6.90.00.00	Aplicações Diretas	1.500.000,00	1.315.353,16	1.387.697,60	1.464.020,96
4.6.90.71.00	Principal da Dívida Contratual Resgatado	1.500.000,00	1.315.353,16	1.387.697,60	1.464.020,96
9.0.00.00.00	Reserva Contingência ou Reserva do RPPS	80.000,00	82.000,00	84.000,00	86.000,00
9.9.00.00.00	Reserva Contingência ou Reserva do RPPS	80.000,00	82.000,00	84.000,00	86.000,00
9.9.99.00.00	Reserva Contingência ou Reserva do RPPS	80.000,00	82.000,00	84.000,00	86.000,00

IMAGEM
NÃO
DISPONÍVEL

ENTIDADE: PREFEITURA MUNICIPAL
MUNICÍPIO: CONSELHEIRO PENA
UF: MINAS GERAIS

Quadro 6 – Memória de Cálculo da Despesa
Projeção da Despesa para o Período de 2024 a 2027
Leis de Diretrizes Orçamentárias para o Exercício de 2025

25 abr 2024 15:41

FOLHA: 4

Projeção da Despesa (Anual)

Código	Descrição	2024	2025	2026	2027
9.9.99.99.00	Reserva Contingência ou Reserva do RPPS	80.000,00	82.000,00	84.000,00	86.000,00
	Totais:	97.470.000,00	102.776.573,48	108.420.679,13	114.374.660,38

IMAGEM
NÃO
DISPONÍVEL

ENTIDADE: PREFEITURA MUNICIPAL
MUNICÍPIO: CONSELHEIRO PENA
UF: MINAS GERAIS

PROJEÇÃO DA DÍVIDA CONSOLIDADA LÍQUIDA e
RESULTADO NOMINAL
LEI DE DIRETRIZES ORÇAMENTARIAS
Exercício de 2025

25 abr 2024 15:41

FOLHA: 1

R\$ unidade

Especificação	2022 (b)	2023 (c)		2024 (d)	2025 (e)	2026 (f)	2027 (g)
		Previsto	Realizado (cr)				
Dívida Consolidada Líquida 2021	0,00						
Dívida Consolidada (I)	3.509.005,46	3.671.121,51	4.301.639,72	4.464.671,87	4.621.828,32	4.783.592,31	4.951.018,04
Deduções(II)	26.242.242,70	27.454.634,31	28.424.591,88	29.501.883,91	30.540.350,23	31.609.262,48	32.715.586,67
Ativo Disponível	28.124.878,23	29.424.247,60	29.585.813,61	30.707.115,95	31.788.006,43	32.900.586,65	34.052.107,18
Haveres Financeiros	0,00	0,00	0,00	0,00	0,00	0,00	0,00
(-) Restos a Pagar Processados	1.882.635,53	1.969.613,29	1.161.221,73	1.205.232,03	1.247.656,20	1.291.324,17	1.336.520,51
Dívida Consolidada Líquida (III)=(I)-(II)	-22.733.237,24	-23.783.512,80	-24.122.952,16	-25.037.212,05	-25.918.521,91	-26.825.670,18	-27.764.568,63
Receitas de Privatizações(IV)	0,00	0,00	0,00	0,00	0,00	0,00	0,00
Passivos Reconhecidos (V)	0,00	0,00	0,00	0,00	0,00	0,00	0,00
Dívida Fiscal Líquida (III + IV - V)	-22.733.237,24	-23.783.512,80	-24.122.952,16	-25.037.212,05	-25.918.521,91	-26.825.670,18	-27.764.568,63
Receitas Primárias advindas de PPP (VI)	0,00	0,00	0,00	0,00	0,00	0,00	0,00
Despesas Primárias geradas por PPP	0,00	0,00	0,00	0,00	0,00	0,00	0,00
Impacto do saldo das PPP (VIII) = (VI -	0,00	0,00	0,00	0,00	0,00	0,00	0,00
Receita Corrente Líquida - RCL	97.568.863,38	102.076.544,87	96.712.817,88	100.378.233,68	103.911.547,50	107.548.451,67	111.312.647,47
Resultado Primário (IX)	1.283.522,47	1.342.821,21	-1.672.420,68	-1.735.805,42	-1.796.905,77	-1.859.797,48	-1.924.890,39
Juros e Encargos Ativos (X)	339.217,90	354.889,77	2.608.152,08	2.707.001,04	2.802.287,48	2.900.367,54	3.001.880,41
Juros e Encargos Passivos (XI)	0,00	0,00	0,00	0,00	0,00	0,00	0,00
Resultado Nominal - acima da linha (XII)	1.622.740,37	1.697.710,98	935.731,40	971.195,62	1.005.381,71	1.040.570,07	1.076.990,02
Resultado Nominal - abaixo da linha	-22.733.237,24	-1.050.275,56	-1.389.714,92	-1.253.699,25	-881.309,86	-907.148,27	-938.898,46
Resultado Nominal Ajustado - abaixo da	0,00	0,00	0,00	0,00	0,00	0,00	0,00
Inflação	0,00	4,62	0,00	3,79	3,52	3,50	3,50

IMAGEM
NÃO
DISPONÍVEL

ENTIDADE: PREFEITURA MUNICIPAL
MUNICÍPIO: CONSELHEIRO PENA
UF: MINAS GERAIS

LEI DE DIRETRIZES ORÇAMENTARIAS
ANEXO DE METAS FISCAIS
METAS ANUAIS

25 abr 2024 15:41

FOLHA: 1

EXERCÍCIO DE 2025

AMF - Demonstrativo 2 (LRF, art. 4º, §2º, inciso I)

Especificação	2025				2026				2027			
	Valor Corrente (a)	Valor Constante	% PIB (a/PIB x)	% RCL (a/RCL x 100)	Valor Corrente (a)	Valor Constante	% PIB (a/PIB) x	% RCL (a/RCL) x 100	Valor Corrente (a)	Valor Constante	% PIB (a/PIB) x	% RCL (a/RCL) x 100
RECEITAS PRIMÁRIAS												
Total das Receitas Correntes	109.514.292,65	105.790.468,17	0,01	105,39	115.475.938,22	111.570.954,80	0,01	107,37	121.765.474,28	117.647.801,00	0,01	109,39
(-) Valores Mobiliários	2.783.441,00	2.688.795,40	0,00	2,68	2.936.530,26	2.837.227,30	0,00	2,73	3.098.039,41	2.993.275,00	0,00	2,78
(+) Total das Receitas de Capital	6.614.039,54	6.389.141,75	0,00	6,36	6.814.900,77	6.584.445,19	0,00	6,34	7.159.032,52	6.916.940,00	0,00	6,43
(-) Operações de Crédito - Mercado Interno	9.922,50	9.585,10	0,00	0,01	9.922,50	9.586,96	0,00	0,01	9.922,50	9.587,00	0,00	0,01
(-) Alienação de Bens	49.975,00	48.275,70	0,00	0,05	49.975,00	48.285,02	0,00	0,05	49.975,00	48.285,00	0,00	0,04
(-) Amortização de Empréstimos	0,00	0,00	0,00	0,00	0,00	0,00	0,00	0,00	0,00	0,00	0,00	0,00
Total das receitas primárias (I)	113.284.993,69	109.432.953,72	0,01	109,02	119.294.411,23	115.260.300,71	0,01	110,92	125.766.569,89	121.513.594,10	0,01	112,98
DESPESAS PRIMÁRIAS												
Total das Despesas Correntes	94.952.836,78	91.724.146,81	0,01	91,38	100.169.146,91	96.781.784,45	0,01	93,14	105.671.913,91	102.098.468,00	0,01	94,93
(-) Juros e Encargos da Dívida	331.741,91	320.461,66	0,00	0,32	349.987,73	338.152,40	0,00	0,32	369.237,05	356.751,00	0,00	0,33
(+) Total das Despesas de Capital	7.741.736,70	7.478.493,72	0,00	7,45	8.167.532,22	7.891.335,48	0,00	7,59	8.616.746,47	8.325.359,00	0,00	7,74
(-) Amortização da Dívida	1.315.353,16	1.270.627,09	0,00	1,27	1.387.697,60	1.340.770,63	0,00	1,29	1.464.020,96	1.414.513,00	0,00	1,32
(+) Reserva Contingência ou Reserva do RPPS	82.000,00	79.211,75	0,00	0,08	84.000,00	81.159,42	0,00	0,08	86.000,00	83.092,00	0,00	0,08
Total das despesas primárias (II)	101.129.478,41	97.690.763,53	0,01	97,32	106.682.993,80	103.075.356,32	0,01	99,20	112.541.402,37	108.735.654,48	0,01	101,10

IMAGEM
NÃO
DISPONÍVEL

ENTIDADE: PREFEITURA MUNICIPAL
MUNICÍPIO: CONSELHEIRO PENA
UF: MINAS GERAIS

LEI DE DIRETRIZES ORÇAMENTARIAS
ANEXO DE METAS FISCAIS
METAS ANUAIS

25 abr 2024 15:41

FOLHA: 2

EXERCÍCIO DE 2025

Resultado Primário (III) = (I - II)	12.155.515,28	11.742.190,18	0,00	11,70	12.611.417,43	12.184.944,38	0,00	11,73	13.225.167,52	12.777.939,63	0,00	11,88
Resultado Nominal - abaixo da linha	-881.309,86	-851.342,60	0,00	-0,85	-907.148,27	-876.471,76	0,00	-0,84	-938.898,46	-907.148,27	0,00	-0,84
Dívida Consolidada (I)	4.621.828,32	4.464.671,87	0,00	4,45	4.783.592,31	4.621.828,32	0,00	4,45	4.951.018,04	4.783.592,31	0,00	4,45
Dívida Consolidada Líquida (III)=(I)-(II)	-25.918.521,91	-25.037.212,05	-0,00	-24,94	-26.825.670,18	-25.918.521,91	-0,00	-24,94	-27.764.568,63	-26.825.670,18	-0,00	-24,94
Parceiros públicos Privados												
Receitas Primárias advindas de PPP (VI)	0,00	0,00	0,00	0,00	0,00	0,00	0,00	0,00	0,00	0,00	0,00	0,00
Despesas Primárias geradas por PPP (VII)	0,00	0,00	0,00	0,00	0,00	0,00	0,00	0,00	0,00	0,00	0,00	0,00
Impacto do saldo das PPP (VIII) = (VI - VII)	0,00	0,00	0,00	0,00	0,00	0,00	0,00	0,00	0,00	0,00	0,00	0,00

Variáveis	Exercícios		
	2025	2026	2027
Inflação média (% anual) projetada c/ base em índice oficial*	3,52	3,50	3,50
Crescimento do PIB - Fonte: FJP- Fundação João Pinheiro/IBGE - Instituto Brasileiro de Geografia e Estatística	2,00	2,00	2,00
Projeção do PIB:	1.067.434.080.000,00	1.088.782.761.600,00	1.110.558.416.832,00
Receita Corrente Líquida	103.911.547,50	107.548.451,67	111.312.647,47

Metodologia de cálculo dos valores constantes	Ano de 2025 = valores correntes divididos por...	1,0352
	Ano de 2026 = valores correntes divididos por ...	1,0350
	Ano de 2027 = valores correntes divididos por ...	1,0350

IMAGEM
NÃO
DISPONÍVEL

ENTIDADE: PREFEITURA MUNICIPAL
MUNICÍPIO: CONSELHEIRO PENA
UF: MINAS GERAIS

Leis de Diretrizes Orçamentárias
Anexo de Metas Fiscais
Avaliação do Cumprimento das Metas Fiscais do Exercício
Anterior
Exercício 2025

25 abr 2024 15:42

FOLHA: 1

AMF - Demonstrativo 2 (LRF, art. 4º, §2º, inciso I)

R\$ 1,00

Especificação	Metas Previstas			Metas Realizadas			Variação	
	2023 (a)	% PIB	% RCL	2023 (b)	% PIB	% RCL	Valor	%
RECEITAS PRIMÁRIAS								
Total Receitas Correntes	89.645.260,00	0,01	102,18	96.695.624,42	0,01	108,53	-6.148.506,78	-6,22
(-) Valores Mobiliários	452.920,00	0,00	0,47	2.608.152,08	0,00	2,70	2.155.232,08	475,85
(+) Total das receitas de capital	3.014.416,24	0,00	3,12	5.314.209,71	0,00	5,49	2.299.793,47	76,29
(-) Operações de Crédito - Mercado Interno	9.450,00	0,00	0,01	0,00	0,00	0,00	9.450,00	100,00
(-) Alienação de Bens	50.000,00	0,00	0,05	0,00	0,00	0,00	50.000,00	100,00
(-) Amortização de Empréstimos	0,00	0,00	0,00	0,00	0,00	0,00	0,00	0,00
(+) Total de receitas primárias (I)	92.147.306,24	0,01	90,27	99.401.682,05	0,01	102,78	7.254.375,81	7,87
DESPESAS PRIMÁRIAS								
Total Despesas Correntes	81.551.657,64	0,01	84,24	87.435.986,77	0,01	90,41	-5.967.879,25	-7,33
(-) Juros e Encargos da Dívida	550.000,00	0,00	0,57	307.041,88	0,00	0,32	242.958,12	44,17
(+) Total despesas de capital	11.108.018,60	0,00	11,49	6.927.921,37	0,00	7,16	4.180.097,23	37,63
(-) Amortização da Dívida	1.900.000,00	0,00	1,96	1.095.619,85	0,00	1,13	804.380,15	42,34
(+) Reserva Contingência ou Reserva do RPPS	83.550,12	0,00	0,09	0,00	0,00	0,00	83.550,12	100,00
(+) Total de despesas primárias (II)	90.293.226,36	0,01	88,46	92.961.246,41	0,01	96,12	2.668.020,05	2,95

IMAGEM
NÃO
DISPONÍVEL

ENTIDADE: PREFEITURA MUNICIPAL
MUNICÍPIO: CONSELHEIRO PENA
UF: MINAS GERAIS

Leis de Diretrizes Orçamentárias
Anexo de Metas Fiscais
Avaliação do Cumprimento das Metas Fiscais do Exercício
Anterior
Exercício 2025

25 abr 2024 15:42

FOLHA: 2

RESULTADO PRIMÁRIO(III)=(I-II)	1.854.079,88	0,00	1,92	6.440.435,64	0,00	6,66	-4.586.355,76	-247,37
Dívida Consolidada (I)	3.671.121,51	0,00	3,80	4.301.639,72	0,00	4,45	-630.518,21	-17,18
Dívida Consolidada Líquida (III)=(I)-(II)	-23.783.512,80	-0,00	-24,59	-24.122.952,16	-0,00	-24,94	339.439,36	-1,43
Resultado Nominal - abaixo da linha	-1.050.275,56	-0,00	-1,09	-1.389.714,92	-0,00	-1,44	339.439,36	-32,32

Fonte:

	Previsão	Realizado	Varição
*Valores PIB no exercício de 2023	1.028.000.000.000,00	1.028.000.000.000,00	0,00
Receita Corrente Líquida - RCL	102.076.544,87	96.712.817,88	5.363.726,99

IMAGEM
NÃO
DISPONÍVEL

ENTIDADE: PREFEITURA MUNICIPAL
MUNICÍPIO: CONSELHEIRO PENA
UF: MINAS GERAIS

25 abr 2024 15:42

**METAS FISCAIS ATUAIS COMPARADAS COM AS FIXADAS
NOS TRES EXERCÍCIOS ANTERIORES**

FOLHA: 1

EXERCÍCIO DE 2025

AMF - Demonstrativo 2 (LRF, art. 4º, §2º,

Especificação	VALORES A PREÇOS CORRENTES										
	2022	2023	%	2024	%	2025	%	2026	%	2027	%
RECEITAS PRIMÁRIAS											
Total das Receitas Correntes	97.568.863,38	96.695.624,42	-1,00	93.254.534,76	-4,00	109.514.292,65	17,00	115.475.938,22	5,00	121.765.474,28	5,00
(-) Valores Mobiliários	2.726.127,76	2.608.152,08	4,00	501.923,51	81,00	2.783.441,00	455,00	2.936.530,26	6,00	3.098.039,41	5,00
(+) Total das Receitas de Capital	4.906.429,33	5.314.209,71	8,00	4.215.465,24	-21,00	6.614.039,54	57,00	6.814.900,77	3,00	7.159.032,52	5,00
(-) Operações de Crédito - Mercado Interno	0,00	0,00	0,00	9.922,50	100,00	9.922,50	0,00	9.922,50	0,00	9.922,50	0,00
(-) Alienação de Bens	97.000,00	0,00	100,00	49.975,00	100,00	49.975,00	0,00	49.975,00	0,00	49.975,00	0,00
(-) Amortização de Empréstimos	0,00	0,00	0,00	0,00	0,00	0,00	0,00	0,00	0,00	0,00	0,00
Total das receitas primárias (I)	99.652.164,95	99.401.682,05	-0,25	96.908.178,99	-2,51	113.284.993,69	16,90	119.294.411,23	5,30	125.766.569,89	5,42
DESPESAS PRIMÁRIAS											
Total das Despesas Correntes	86.446.348,03	87.435.986,77	1,00	87.848.262,02	0,00	94.952.836,78	8,00	100.169.146,91	5,00	105.671.913,91	5,00
(-) Juros e Encargos da Dívida	339.217,90	307.041,88	9,00	600.000,00	95,00	331.741,91	45,00	349.987,73	6,00	369.237,05	5,00
(+) Total das Despesas de	7.828.872,56	6.927.921,37	-12,00	9.541.737,98	38,00	7.741.736,70	-19,00	8.167.532,22	6,00	8.616.746,47	5,00
(-) Amortização da Dívida	1.192.330,90	1.095.619,85	8,00	1.500.000,00	37,00	1.315.353,16	12,00	1.387.697,60	6,00	1.464.020,96	5,00
(+) Reserva Contingência ou Reserva do RPPS	0,00	0,00	0,00	80.000,00	100,00	82.000,00	3,00	84.000,00	2,00	86.000,00	2,00
Total das despesas primárias (II)	92.743.671,79	92.961.246,41	0,24	95.370.000,00	2,59	101.129.478,41	6,04	106.682.993,80	5,49	112.541.402,37	5,41
Resultado Primário (III) = (I - II)	6.908.493,16	6.440.435,64	0,00	1.538.178,99	-77,73	12.155.515,28	690,25	12.611.417,43	3,75	13.225.167,52	4,87

IMAGEM
NÃO
DISPONÍVEL

ENTIDADE: PREFEITURA MUNICIPAL
MUNICÍPIO: CONSELHEIRO PENA
UF: MINAS GERAIS

25 abr 2024 15:42

FOLHA: 2

**METAS FISCAIS ATUAIS COMPARADAS COM AS FIXADAS
NOS TRES EXERCÍCIOS ANTERIORES**

EXERCÍCIO DE 2025

Resultado Nominal - abaixo da linha	-22.733.237,24	-1.389.714,92	-93,89	-1.253.699,25	-9,79	-881.309,86	-29,70	-907.148,27	2,93	-938.898,46	3,50
Dívida Consolidada (I)	3.509.005,46	4.301.639,72	22,59	4.464.671,87	3,79	4.621.828,32	3,52	4.783.592,31	3,50	4.951.018,04	3,50
Dívida Consolidada Líquida (III)=(I)-(II)	-22.733.237,24	-24.122.952,16	6,11	-25.037.212,05	3,79	-25.918.521,91	3,52	-26.825.670,18	3,50	-27.764.568,63	3,50

Especificação	VALORES A PREÇOS CONSTANTES										
	2022	2023	%	2024	%	2025	%	2026	%	2027	%
RECEITAS PRIMÁRIAS											
Total das Receitas Correntes	99.403.158,01	98.436.145,66	-0,97	93.254.534,76	-5,26	105.790.468,17	13,44	111.570.954,80	5,46	117.647.801,24	5,45
(-) Valores Mobiliários	2.777.378,96	2.655.098,82	4,40	501.923,51	81,10	2.688.795,40	435,70	2.837.227,30	5,52	2.993.274,79	5,50
(+) Total das Receitas de Capital	4.998.670,20	5.409.865,48	8,23	4.215.465,24	-22,08	6.389.141,75	51,56	6.584.445,19	3,06	6.916.939,63	5,05
(-) Operações de Crédito - Mercado Interno	0,00	0,00	0,00	9.922,50	0,00	9.585,10	3,40	9.586,96	0,02	9.586,96	0,00
(-) Alienação de Bens	98.823,60	0,00	100,00	49.975,00	0,00	48.275,70	3,40	48.285,02	0,02	48.285,02	0,00
(-) Amortização de Empréstimos	0,00	0,00	0,00	0,00	0,00	0,00	0,00	0,00	0,00	0,00	0,00
Total das receitas primárias (I)	101.525.625,65	101.190.912,33	-0,33	96.908.178,99	-4,23	109.432.953,72	12,92	115.260.300,71	5,32	121.513.594,10	5,42
DESPESAS PRIMÁRIAS											
Total das Despesas Correntes	88.071.539,37	89.009.834,53	1,07	87.848.262,02	-1,30	91.724.146,81	4,41	96.781.784,45	5,51	102.098.467,55	5,49
(-) Juros e Encargos da Dívida	345.595,20	312.568,63	9,56	600.000,00	91,96	320.461,66	46,59	338.152,40	5,52	356.750,77	5,50
(+) Total das Despesas de Capital	7.976.055,36	7.052.623,95	-11,58	9.541.737,98	35,29	7.478.493,72	-21,62	7.891.335,48	5,52	8.325.358,91	5,50
(-) Amortização da Dívida	1.214.746,72	1.115.341,01	8,18	1.500.000,00	34,49	1.270.627,09	15,29	1.340.770,63	5,52	1.414.513,00	5,50
(+) Reserva Contingência ou Reserva do RPPS	0,00	0,00	0,00	80.000,00	0,00	79.211,75	-0,99	81.159,42	2,46	83.091,79	2,38
Total das despesas primárias (II)	94.487.252,82	94.634.548,85	0,16	95.370.000,00	0,78	97.690.763,53	2,43	103.075.356,33	5,51	108.735.654,46	5,41
Resultado Primário (III) = (I - II)	7.038.372,83	6.556.363,48	-6,85	1.538.178,99	-76,54	11.742.190,19	663,38	12.184.944,38	3,77	12.777.939,63	4,87

IMAGEM
NÃO
DISPONÍVEL

ENTIDADE: PREFEITURA MUNICIPAL
MUNICÍPIO: CONSELHEIRO PENA
UF: MINAS GERAIS

25 abr 2024 15:42

**METAS FISCAIS ATUAIS COMPARADAS COM AS FIXADAS
NOS TRES EXERCÍCIOS ANTERIORES**

FOLHA: 3

EXERCÍCIO DE 2025

Resultado Nominal - abaixo da linha	-23.161.340,47	-1.414.729,79	-95,58	-1.253.699,25	-9,79	-851.342,60	-28,69	-876.471,76	2,83	-907.148,27	3,38
Dívida Consolidada (I)	3.575.085,65	4.379.069,23	23,00	4.464.671,87	3,79	4.464.671,87	3,40	4.621.828,32	3,38	4.783.592,31	3,38
Dívida Consolidada Líquida (III)=(I)-(II)	-23.161.340,47	-24.557.165,30	6,22	-25.037.212,05	3,79	-25.037.212,05	3,40	-25.918.521,91	3,38	-26.825.670,18	3,38

Índices de Inflação

2022	2023	2024	2025	2026	2027
5,78	4,62	3,79	3,52	3,50	3,50

IPCA - Fonte das Informações: FJP- Fundação João Pinheiro/IBGE - Instituto Brasileiro de Geografia e Estatística e Banco Central

Fatores para Estabelecimento de Valores Constantes - (Quadro 1 - Relatório de Índices)

Ano de 2022 = valores correntes multiplicado por...	1,0188	Ano de 2025 = valores correntes divididos por...	1,0352
Ano de 2023 = valores correntes multiplicado por ...	1,0180	Ano de 2026 = valores correntes divididos por ...	1,0350
Ano de 2024 = valores correntes multiplicado por ...	1,0000	Ano de 2027 = valores correntes divididos por ...	1,0350

IMAGEM
NÃO
DISPONÍVEL

ENTIDADE: PREFEITURA MUNICIPAL
MUNICÍPIO: CONSELHEIRO PENA
UF: MINAS GERAIS

25 abr 2024 15:42

FOLHA: 1

LEIS DE DIRETRIZES9 ORÇAMENTÁRIAS
ANEXO DE METAS FISCAIS
EVOLUÇÃO DO PATRIMÔNIO LÍQUIDO
Exercício 2025

AMF - DEMONSTRATIVO 4 (LRF, art 4º, § 2º, inciso III)

R\$1,00

PATRIMÔNIO LÍQUIDO	2023	%	2022	%	2021	%
Patrimônio / Capital	12.854.521,37	9,42%	17.352.152,91	13,58%	19.911.469,27	16,4%
Reservas	0,00	0%	0,00	0%	0,00	0%
Resultado Acumulado	123.543.347,87	90,58%	110.389.570,16	86,42%	101.497.230,73	83,6%
TOTAL	136.397.869,24	100%	127.741.723,07	100%	121.408.700,00	100%

REGIME PREVIDENCIÁRIO

PATRIMÔNIO LÍQUIDO	2023	%	2022	%	2021	%
Patrimônio	0,00	0%	0,00	0%	0,00	0%
Reservas	0,00	0%	0,00	0%	0,00	0%
Lucros ou Prejuízos Acumulados	0,00	0%	0,00	0%	0,00	0%
TOTAL	0,00	0%	0,00	0%	0,00	0%

NOTA EXPLICATIVA:

Os valores foram baseados no Balanço Patrimonial.

IMAGEM
NÃO
DISPONÍVEL

ENTIDADE: PREFEITURA MUNICIPAL
MUNICÍPIO: CONSELHEIRO PENA
UF: MINAS GERAIS

LEIS DE DIRETRIZES ORÇAMENTÁRIAS
ANEXO DE METAS FISCAIS
ORIGEM E APLICAÇÃO DOS RECURSO OBTIDOS COM
ALIENAÇÃO DE ATIVOS
Exercício 2025

25 abr 2024 15:42

FOLHA: 1

AMF - DEMONSTRATIVO 4 (LRF, art 4º, § 2º, inciso III)

R\$ 1,00

Receitas Realizadas	2021(a)	2022(b)	2023(c)
Receitas de Capital - Alienação de Ativos	315.000,00	116.336,00	10.742,63
Alienação de Bens Móveis	315.000,00	97.000,00	0,00
Alienação de Bens Imóveis	0,00	0,00	0,00
Alienação de Bens Intangíveis	0,00	0,00	0,00
Rendimentos de Aplicações Financeiras	0,00	19.336,00	10.742,63
Saldo Financeiro dos Exercícios Anteriores somado á Alienação de Ativos	0,00	431.336,00	442.078,63
Despesas Executadas	2021(d)	2022(e)	2023(f)
Aplicação dos Recursos de Alienação de Ativos (II)	200.000,00	125.989,00	0,00
Despesas de Capital	200.000,00	125.989,00	0,00
Investimentos	200.000,00	125.989,00	0,00
Inversões Financeiras	0,00	0,00	0,00
Amortização da Dívida	0,00	0,00	0,00
Despesas Correntes dos Regimes Previdenciários	0,00	0,00	0,00
Regime Geral de Previdência Social	0,00	0,00	0,00
Regime Próprio de Previdência dos Servidores	0,00	0,00	0,00
Saldo Financeiro	2021(g)	2022(h)	2023(i)
Valor(III)	115.000,00	105.347,00	116.089,63
Nota Explicativa	0,00	0,00	0,00
Nota Explicativa	0,00	0,00	0,00
Nota Explicativa	0,00	0,00	0,00
Nota Explicativa	0,00	0,00	0,00
Nota Explicativa	0,00	0,00	0,00

IMAGEM
NÃO
DISPONÍVEL

ENTIDADE: PREFEITURA MUNICIPAL

MUNICÍPIO: CONSELHEIRO PENA

UF: MINAS GERAIS

LEIS DE DIRETRIZES ORÇAMENTÁRIAS
ANEXO DE METAS FISCAIS
ORIGEM E APLICAÇÃO DOS RECURSO OBTIDOS COM
ALIENAÇÃO DE ATIVOS
Exercício 2025

25 abr 2024 15:42

FOLHA: 2

AMF - DEMONSTRATIVO 4 (LRF, art 4º, § 2º, inciso III)

R\$ 1,00

NOTA

Não houve aplicação de recursos com Alienação de Ativos nos exercícios 2017 a 2019

IMAGEM NÃO DISPONÍVEL	UF:	MINAS GERAIS	DEMONSTRATIVO DE RISCOS FISCAIS E PROVIDÊNCIAS EXERCÍCIO 2025	25 abr 2024 15:	
	MUNICÍPIO:	CONSELHEIRO PENA		FOLHA	1
	ENTIDADE:	PREFEITURA MUNICIPAL			

ARF - (LRF, art 4º, § 3º)

R\$ 1,00

PASSIVOS CONTINGENTES		PROVIDÊNCIAS	
Descrição	Valor	Descrição	Valor
01 - Demandas Judiciais	1.050.000,00	Abertura de Creditos adicionais, utilizando como fonte a reserva de contingencia.	1.050.000,00
02 - Dívidas em Processo de Reconhecimento	0,00		0,00
03 - Avais e Garantias Concedidas	0,00		0,00
04 - Assunção de Passivos	0,00		0,00
05 - Assistências Diversas	0,00		0,00
06 - Outros Passivos Contingentes	0,00		0,00
SUBTOTAL	1.050.000,00	SUBTOTAL	1.050.000,00
DEMAIS RISCOS FISCAIS PASSIVOS		PROVIDÊNCIAS	
Descrição	Valor	Descrição	Valor
07 - Frustração de Arrecadação	1.000.000,00	diminuir despesas variaveis	1.000.000,00
08 - Restituição de Tributos a Maior	0,00		0,00
09 - Discrepância de Projeções	0,00		0,00
10 - Outros Riscos Fiscais	0,00		0,00
SUB TOTAL	1.000.000,00	SUB TOTAL	1.000.000,00
TOTAL	2.050.000,00	TOTAL	2.050.000,00

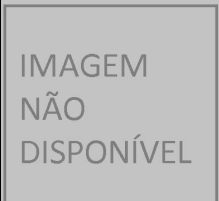
	ENTIDADE: PREFEITURA	LEIS DE DIRETRIZES ORÇAMENTÁRIAS ANEXO DE METAS FISCAIS MARGEM DE EXPANSÃO DAS DESPESAS OBRIGATÓRIAS DE CARÁTER CONTINUADO Exercício de 2025	25 abr 2024 15:42	
	MUNICÍPIO: CONSELHEIRO		FOLHA	1
	UF: MINAS GERAIS			

AMF - DEMONSTRATIVO 8 (LRF, art 4º, § 2º, inciso V)

Eventos	Valores Previsto Para 2025
Aumento Permanente da Receita	4.632.984,28
(-) Transferências Constitucionais	3.967.194,24
(-) Transferências ao FUNDEB	624.999,97
Saldo Final do Aumento Permanente de Receita (I)	40.790,07
Redução Permanente de Despesa (II)	0,00
Margem Bruta (III) = (I+II)	40.790,07
Saldo Utilizado da Margem Bruta (IV)	0,00
Impacto de Novas DOCC	0,00
Impacto de Novas DOCC geradas para PPP	0,00
Margem Líquida de Expansão de DOCC (V)=(III-IV)	40.790,07

Nota Explicativa

Os valores foram baseados na projeção da arrecadação da receita para 2025 em relação ao fixado de 2024.

IMAGEM
NÃO
DISPONÍVEL

ENTIDADE: PREFEITURA MUNICIPAL
MUNICIPIO: CONSELHEIRO PENA
UF: MINAS GERAIS

CONSELHEIRO PENA
LEIS DE DIRETRIZES ORÇAMENTÁRIAS
ANEXO DE METAS FISCAIS
Estimativa e Compensação da Renúncia de Receita

25 abr 2024 15:42

FOLHA: 1

Exercício de 2025

AMF - Demonstrativos VII (LRF, art 4º, §2º, Inciso V)

R\$ 1,00

Tributos	Modalidades	Setores/Programas/Beneficiários	Renúncia de Receita Prevista			Compensação
			2025	2026	2027	
Dívida Ativa dos Impostos Municipais.	Anistia	PROGRAMA ESPECIAL DE RECUPERAÇÃO FISCAL DO MUNICÍPIO DE CONSELHEIRO PENA-REFIS/CP	78.679,71	55.075,80	45.068,45	A compensação do desconto concedido na arrecadação dos tributos previstos pelo REFIS ocorrerá através da ampliação da sistemática de arrecadação, resultando em um incremento significativo dessa receita. Não implica renúncia de receita, visto que o mesmo prevê apenas a redução de multa e juros, considerados receitas acessórias, derivadas de créditos não recebidos e, portanto, considerados dentro dos riscos fiscais.
Totais:			78.679,71	55.075,80	45.068,45	

IMAGEM
NÃO
DISPONÍVEL

ENTIDADE: PREFEITURA MUNICIPAL
MUNICIPIO: CONSELHEIRO PENA
UF: MINAS GERAIS

CONSELHEIRO PENA
LEIS DE DIRETRIZES ORÇAMENTÁRIAS
ANEXO DE METAS FISCAIS
Estimativa e Compensação da Renúncia de Receita
Exercício de 2025

25 abr 2024 15:43

FOLHA: 1

AMF - Demonstrativos VII (LRF, art 4º, §2º, Inciso V)

R\$ 1,00

Tributos	Modalidades	Setores/Programas/Beneficiários	Renúncia de Receita Prevista			Compensação
			2025	2026	2027	
Dívida Ativa dos Impostos Municipais.	Anistia	PROGRAMA ESPECIAL DE RECUPERAÇÃO FISCAL DO MUNICÍPIO DE CONSELHEIRO PENA-REFIS/CP	78.679,71	55.075,80	45.068,45	A compensação do desconto concedido na arrecadação dos tributos previstos pelo REFIS ocorrerá através da ampliação da sistemática de arrecadação, resultando em um incremento significativo dessa receita. Não implica renúncia de receita, visto que o mesmo prevê apenas a redução de multa e juros, considerados receitas acessórias, derivadas de créditos não recebidos e, portanto, considerados dentro dos riscos fiscais.
Totais:			78.679,71	55.075,80	45.068,45	

IMAGEM
NÃO
DISPONÍVEL

ENTIDADE: PREFEITURA MUNICIPAL
MUNICÍPIO: CONSELHEIRO PENA
UF: MINAS GERAIS

LEIS DE DIRETRIZES ORÇAMENTÁRIAS
ANEXO DE METAS FISCAIS
Receitas e Despesas Previdenciárias do Regime
Próprio de Previdência dos Servidores
PLANO FINANCEIRO
Exercício de 2025

25 abr 2024 15:
FOLHA: 1

AMF - Demonstrativo 6 (LRF, art. 4º, §2º, inciso IV alínea "a")

R\$ 1,00

RECEITAS PREVIDENCIÁRIAS - RPPS	2021	2022	2023
RECEITAS CORRENTES (IX)	0,00	0,00	0,00
Receita de Contribuições dos Segurados	0,00	0,00	0,00
Civil	0,00	0,00	0,00
Ativo	0,00	0,00	0,00
Inativo	0,00	0,00	0,00
Pensionista	0,00	0,00	0,00
Militar	0,00	0,00	0,00
Ativo	0,00	0,00	0,00
Inativo	0,00	0,00	0,00
Pensionista	0,00	0,00	0,00
Receita de Contribuições Patronais	0,00	0,00	0,00
Civil	0,00	0,00	0,00
Ativo	0,00	0,00	0,00
Inativo	0,00	0,00	0,00
Pensionista	0,00	0,00	0,00
Militar	0,00	0,00	0,00
Ativo	0,00	0,00	0,00
Inativo	0,00	0,00	0,00
Pensionista	0,00	0,00	0,00
Receita Patrimonial	0,00	0,00	0,00
Receitas Imobiliárias	0,00	0,00	0,00
Receitas de Valores Imobiliários	0,00	0,00	0,00
Outras Receitas Patrimoniais	0,00	0,00	0,00
Receitas de Serviços	0,00	0,00	0,00
Outras Receitas Correntes	0,00	0,00	0,00
Compensação Previdenciária do RGPS para RPPS	0,00	0,00	0,00
Demais Receitas Correntes	0,00	0,00	0,00
RECEITAS DE CAPITAL (X)	0,00	0,00	0,00
Alienação de Bens, Direitos e Ativos	0,00	0,00	0,00
Amortização de Empréstimos	0,00	0,00	0,00
Outras Receitas de Capital	0,00	0,00	0,00
TOTAL DAS RECEITAS PREVIDENCIÁRIAS RPPS(XI)=(IX + X)	0,00	0,00	0,00

IMAGEM
NÃO
DISPONÍVEL

ENTIDADE: PREFEITURA MUNICIPAL
MUNICÍPIO: CONSELHEIRO PENA
UF: MINAS GERAIS

LEIS DE DIRETRIZES ORÇAMENTÁRIAS
ANEXO DE METAS FISCAIS
Receitas e Despesas Previdenciárias do Regime
Próprio de Previdência dos Servidores
PLANO FINANCEIRO
Exercício de 2025

25 abr 2024 15:
FOLHA: 2

AMF - Demonstrativo 6 (LRF, art. 4º, §2º, inciso IV alínea "a")

R\$ 1,00

DEPESAS PREVIDENCIÁRIAS - RPPS	2021	2022	2023
ADMINISTRAÇÃO (XII)	0,00	0,00	0,00
Despesas Correntes	0,00	0,00	0,00
Despesas de Capital	0,00	0,00	0,00
PREVIDÊNCIA (XIII)	0,00	0,00	0,00
Benefícios - Civil	0,00	0,00	0,00
Aposentadorias	0,00	0,00	0,00
Pensões	0,00	0,00	0,00
Outros Benefícios Previdenciários	0,00	0,00	0,00
Benefícios - Militar	0,00	0,00	0,00
Reformas	0,00	0,00	0,00
Pensões	0,00	0,00	0,00
Outros Benefícios Previdenciários	0,00	0,00	0,00
Outras Despesas Previdenciárias	0,00	0,00	0,00
Compensação Previdenciária do RPPS para RGPS	0,00	0,00	0,00
Demais Despesas Previdenciárias	0,00	0,00	0,00
TOTAL DAS DESPESAS PREVIDENCIÁRIAS RPPS(XIV)=(XII + XIII)	0,00	0,00	0,00
RESULTADO PREVIDENCIÁRIO (XV)=(XI-XIV)	0,00	0,00	0,00
APORTES DE RECURSOS PARA O PLANO FINANCEIRO DO RPPS	2021	2022	2023
Total dos Aportes de Recursos para o Plano Financeiro do RPPS	0,00	0,00	0,00
Recursos para Cobertura de Insuficiências Financeiras	0,00	0,00	0,00
Recursos para Formação de Reserva	0,00	0,00	0,00

IMAGEM
NÃO
DISPONÍVEL

ENTIDADE: PREFEITURA MUNICIPAL
MUNICÍPIO: CONSELHEIRO PENA
UF: MINAS GERAIS

LEI DE DIRETRIZES ORÇAMENTÁRIAS
DEMONSTRATIVO DAS PRIORIDADES DA
LDO
Exercício 2025

25 abr 2024 15:44

FOLHA: 1

AMF - Demonstrativos VI (LRF, art 4º, §2º, Inciso IV, alínea "a")

R\$ 1,00

Ação

Valor Orçamento

Programa: 1001 - LEGISLATIVO MUNICIPAL

Função: 01 - Legislativa

Subfunção: 031 - Acao Legislativa

1001 - AQUISIÇÃO VEICULOS/EQUIPAMENTO E MAT.PER	11.411,66
1002 - AQUIS. EQUIP. / SIST. P/ SECRETARIA	11.411,66
1003 - AQUIS. EQUIP. / SIST. P/ TESOUR. E CONTA	11.411,66
1004 - CONSTR./AMPL. PREDIO P/ CAMARA MUNIC.	114.116,61
2001 - MANUT. ATIV. DO GAB. CORPO LEGISLATIVO	1.375.105,18
2002 - MANUT. SECRETARIA DA CAMARA	311.538,35
2003 - MANUT. ATIV. TESOURARIA E CONTAB.	385.714,15
2004 - MANUT. SERVICOS GERAIS DA CAMARA	1.168.554,11
2005 - FESTIV. E COMEMORACOES TRADICIONAIS	34.234,98

TOTAL: 3.423.498,36

Programa: 1210 - DIVISÃO DE LIMPEZA PUBLICA E SERVIÇOS URBANOS

Função: 15 - Urbanismo

Subfunção: 452 - Servicos Urbanos

2049 - MANUTENÇÃO DA DIVISÃO DE LIMPEZA PUBLICA E SERVICOS URBANOS	1.964.517,48
2050 - DESASSORIAMENTO DE CORREGOS URBANOS	22.823,32
2051 - MANUTENÇÃO DE PRAÇAS, PARQUES E JARDINS	39.940,81

TOTAL: 2.027.281,61

Programa: 2002 - DIVISÃO DE MANUTENCAO DE ESTRADAS

Função: 26 - Transporte

Subfunção: 782 - Transporte Rodoviario

1055 - REABERTURA E ENCASCALHAMENTO DE ESTRADAS	91.293,29
2057 - DIVISAO DE MANUTENCAO DE ESTRADAS	3.472.568,52

TOTAL: 3.563.861,81

Programa: 2003 - CONSTRUÇÃO DE CENTROS DE ESPORTE E LAZER

Função: 27 - Desporto e Lazer

Subfunção: 812 - Desporto Comunitario

3006 - CONSTRUÇÃO, AMPLIAÇÃO DO CAMPO FUTEBOL E OBRAS COMPLEMENTARES	148.351,60
--	------------

TOTAL: 148.351,60

Programa: 2024 - ADMINISTRAÇÃO E COORDENAÇÃO DO SAAE

Função: 17 - Saneamento

Subfunção: 122 - Administracao Geral

1061 - AQUISIÇÃO DE VEÍCULO PARA DIVISÃO ADMINISTRATIVA FINANCEIRA	28.529,15
1062 - AQUISIÇÃO DE EQUIPAMENTOS PARA DAF	34.234,98

IMAGEM
NÃO
DISPONÍVEL

ENTIDADE: PREFEITURA MUNICIPAL
MUNICÍPIO: CONSELHEIRO PENA
UF: MINAS GERAIS

LEI DE DIRETRIZES ORÇAMENTÁRIAS
DEMONSTRATIVO DAS PRIORIDADES DA
LDO
Exercício 2025

25 abr 2024 15:44
FOLHA: 2

AMF - Demonstrativos VI (LRF, art 4º, §2º, Inciso IV, alínea "a")

R\$ 1,00

Ação

Valor Orçamento

1063 - CONSTRUÇÃO, AMPLIAÇÃO E/OU REFORMA DE EDIFICAÇÃO DA DAF	5.705,83
2060 - MANUTENÇÃO DA DIVISÃO ADMINISTRATIVA FINANCEIRA	2.478.156,36
TOTAL:	2.546.626,32

Programa: 2201 - ADMINISTRAÇÃO E COORDENAÇÃO SUPERIOR

Função: 04 - Administracao

Subfunção: 122 - Administracao Geral

1005 - AQUISIÇÃO DE VEICULOS E EQUIPAMENTOS PARA GABINETE PREFEITA	136.939,93
2006 - MANUTENÇÃO DO GABINETE DA PREFEITA	918.381,97
2007 - MANUTENÇÃO DO CONTROLE INTERNO	430.504,92
2008 - MANUTENÇÃO ADMINISTRATIVA DA SECRETARIA	480.259,76
2009 - MANUTENÇÃO DA DIVISÃO DE RECURSOS HUMANOS	1.077.260,82
2010 - DIVISÃO DE COMPRAS E LICITAÇÕES	193.056,78
2011 - MANUTENÇÃO DOS SERVIÇOS GERAIS	166.439,08
2013 - MANUTENÇÃO DE CONVÊNIO COM CIEE	237.362,55
2014 - CONTRIBUIÇÃO A ASSOCIACOES MUNICIPAIS DIVERSAS	228.233,23
2229 - CONVENIO COM CIEE	82.163,96
2239 - DIVISÃO DE PATRIMÔNIO	38.799,65
2240 - MANUTENÇÃO DO PROCON	29.099,74
2241 - MANUTENÇÃO DA JUNTA DO SERVIÇO MILITAR	29.099,74
2242 - MANUTENÇÃO DA ESCOLA DE GOVERNO	39.940,81
4011 - MANUTENÇÃO ADMINISTRATIVA DA SECRETARIA	381.149,49
4054 - DEFESA CIVIL	150.000,00

Função: 06 - Seguranca Publica

Subfunção: 181 - Policiamento

2015 - MANUTENÇÃO DO CONVÊNIO COM POLICIA MILITAR	169.942,46
2016 - MANUTENÇÃO DO CONVÊNIO COM A POLICIA CIVIL	24.649,19
2236 - MANUTENÇÃO DO CONVENIO COM A POLICIA AMBIENTAL	39.940,81
2237 - MANUTENÇÃO DO CONVENIO COM A POLICIA RODOVIARIA	49.298,38
2238 - MANUTENÇÃO DO CONVENIO COM CARTORIO ELEITORAL	22.823,32

Subfunção: 182 - Defesa Civil

4054 - DEFESA CIVIL	34.234,98
---------------------	-----------

Função: 08 - Assistencia Social

Subfunção: 243 - Assist. a Crianca e ao Adolescente

2069 - MANUTENÇÃO DO CONSORCIO CONCPENA	205.409,90
---	------------

Função: 09 - Previdencia Social

Subfunção: 271 - Previdencia Basica

2017 - OBRIGAÇÕES TRABALHISTAS	1.406.487,25
--------------------------------	--------------

Subfunção: 272 - Previdencia do Regime Estatutario

2018 - PAGAMENTOS DE APOSENTADOS E PENSÕES	1.597.632,57
--	--------------

IMAGEM
NÃO
DISPONÍVEL

ENTIDADE: PREFEITURA MUNICIPAL
MUNICÍPIO: CONSELHEIRO PENA
UF: MINAS GERAIS

LEI DE DIRETRIZES ORÇAMENTÁRIAS
DEMONSTRATIVO DAS PRIORIDADES DA
LDO
Exercício 2025

25 abr 2024 15:44

FOLHA: 3

AMF - Demonstrativos VI (LRF, art 4º, §2º, Inciso IV, alínea "a")

R\$ 1,00

Ação

Valor Orçamento

Função:	12 - Educacao	
Subfunção:	361 - Ensino Fundamental	
	2031 - SUBVENÇÃO SOCIAL CAIXAS ESCOLARES MUNICIPAIS	5.705,83
Função:	13 - Cultura	
Subfunção:	392 - Difusao Cultural	
	4002 - PROMOÇÃO DE EVENTOS CARNAVALESCOS	154.057,43
	4003 - MANUTENÇÃO DA BIBLIOTECA PÚBLICA	4.564,66
	4004 - ESCOLA MUSICAL	133.516,44
	4005 - FESTAS TRADICIONAIS E DATAS COMEMORATIVAS	148.351,60
	4008 - FEIRAS CULTURAIS/REFLEXO ARTES	85.587,46
Função:	16 - Habitacao	
Subfunção:	122 - Administracao Geral	
	4023 - DIVISAO DE HABITAÇÃO	104.188,47
Função:	20 - Agricultura	
Subfunção:	606 - Extensao Rural	
	4017 - MANUTENÇÃO DO CONVÊNIO COM A EMATER	105.900,22
Subfunção:	608 - Promocao da Producao Agropecuaria	
	4019 - PROMOÇÃO DE EXPOSIÇÃO AGROPECUÁRIA	171.174,92
Função:	23 - Comercio e Servicos	
Subfunção:	691 - Promocao Comercial	
	4018 - MANUTENÇÃO DA PROMOÇÃO COMERCIAL	23.964,49
Subfunção:	695 - Turismo	
	1086 - CONSTRUÇÃO DO PÓRTICO MUNICIPAL	91.293,29
	4019 - PROMOÇÃO DE EXPOSIÇÃO AGROPECUÁRIA	367.455,49
	4021 - MANUTENÇÃO DAS DEMAIS ATIVIDADES TURÍSTICAS	136.939,93
	4052 - MANUTENÇÃO DO CIRCUITO TURISTICO TRILHAS DO RIO DOCE	11.411,66
Função:	27 - Desporto e Lazer	
Subfunção:	812 - Desporto Comunitario	
	1090 - CONSTRUÇÃO, AMPLIAÇÃO E/OU REFORMA DE GINASIO POLIESPORTIVO	182.586,58
	3010 - AQUISIÇÃO DE EQUIPAMENTOS PARA PRAÇAS, PARQUES E JARDINS	34.234,98
	4024 - MANUTENÇÃO DO DESPORTO AMADOR	190.004,16
	4025 - MANUTENÇÃO DE PRAÇAS, PARQUES E JARDINS	13.693,99
	TOTAL:	10.133.742,89

Programa: 2202 - ADMINISTRAÇÃO DOS SERVIÇOS DA FAZENDA

Função:	04 - Administracao	
Subfunção:	123 - Administracao Financeira	
	1010 - AQUISIÇÃO DE VEÍCULOS E EQUIPAMENTOS PARA ADMINISTRAÇÃO DA FAZENDA	22.823,32
	2020 - MANUTENÇÃO DA ADMINISTRAÇÃO FAZENDARIA	351.422,11
	2021 - MANUTENÇÃO DA DIVISÃO DE TESOURARIA	247.633,05

IMAGEM
NÃO
DISPONÍVEL

ENTIDADE: PREFEITURA MUNICIPAL
MUNICÍPIO: CONSELHEIRO PENA
UF: MINAS GERAIS

LEI DE DIRETRIZES ORÇAMENTÁRIAS
DEMONSTRATIVO DAS PRIORIDADES DA
LDO
Exercício 2025

25 abr 2024 15:44
FOLHA: 4

AMF - Demonstrativos VI (LRF, art 4º, §2º, Inciso IV, alínea "a")

R\$ 1,00

Ação	Valor Orçamento
------	-----------------

2022 - MANUTENÇÃO DA DIVISÃO DE TRIBUTAÇÃO	299.556,11
2023 - MANUTENÇÃO DA DIVISÃO DE CONTABILIDADE	436.496,04
2229 - CONVENIO COM CIEE	96.999,12
2235 - MANUTENÇÃO DA DIVISÃO DE PROJETOS, GESTÃO DE CONVÊNIOS E CAPTAÇÃO DE RECURSOS	353.761,50

Função: 28 - Encargos Especiais

Subfunção: 843 - Servico da Divida Interna

1014 - MANUTENÇÃO DO PAGAMENTO DE DIVIDAS	1.369.399,35
2068 - MANUTENÇÃO DOS PAGAMENTOS DE PRECATORIOS DIVERSOS	1.597.632,57
3026 - MANUTENCAO DO PAGAMENTO DE JUROS E ENCARGOS	114.116,61

TOTAL: 4.889.839,78

Programa: 2204 - ADMINISTRAÇÃO E COODERNAÇÃO DO ENSINO PUBLICO

Função: 12 - Educacao

Subfunção: 122 - Administracao Geral

2024 - MANUTENÇÃO DA DIVISÃO DE ADMINISTRAÇÃO E FINANÇAS	3.128.250,17
2229 - CONVENIO COM CIEE	171.174,92

Subfunção: 272 - Previdencia do Regime Estatutario

2025 - OBRIGAÇÕES TRABALHISTAS	2.269.779,42
--------------------------------	--------------

Subfunção: 361 - Ensino Fundamental

1017 - CONSTRUÇÃO AMPLIAÇÃO E/OU REFORMA DE ESCOLAS MUNICIPAIS	456.466,45
1020 - AQUISIÇÃO IMÓVEIS DESTINADOS À EDUCAÇÃO	5.705,83

2026 - MANUTENÇÃO DA DIVISÃO DE ENSINO	8.964.430,49
--	--------------

2030 - ALIMENTAÇÃO ESCOLAR	924.344,56
----------------------------	------------

Subfunção: 365 - Educacao Infantil

1021 - CONSTRUÇÃO, REFORMA E AMPLIAÇÃO DE CRECHES	336.644,01
---	------------

Subfunção: 366 - Educacao de Jovens e Adultos

4043 - MANUTENÇÃO DA EDUCAÇÃO DE JOVENS E ADULTOS	65.388,82
---	-----------

TOTAL: 16.322.184,67

Programa: 2205 - ADMINISTRAÇÃO E COORDENAÇÃO DA SAÚDE PUBLICA

Função: 10 - Saude

Subfunção: 122 - Administracao Geral

2038 - DIVISAO DE ADMINISTRAÇÃO E FINANÇAS	371.421,04
--	------------

2039 - MANUTENÇÃO DO CONSELHO MUNICIPAL DE SAÚDE	11.411,66
--	-----------

2227 - DIVISAO CONTROLE DE FROTAS	1.572.812,21
-----------------------------------	--------------

2229 - CONVENIO COM CIEE	228.233,23
--------------------------	------------

Subfunção: 272 - Previdencia do Regime Estatutario

2040 - MANUTENÇÃO DAS OBRIGAÇÕES TRABALHISTAS	1.817.877,64
---	--------------

Subfunção: 301 - Atencao Basica

1026 - CONSTRUÇÃO AMPLIAÇÃO DA UNIDADE BÁSICA SAUDE	71.322,88
---	-----------

IMAGEM
NÃO
DISPONÍVEL

ENTIDADE: PREFEITURA MUNICIPAL
MUNICÍPIO: CONSELHEIRO PENA
UF: MINAS GERAIS

LEI DE DIRETRIZES ORÇAMENTÁRIAS
DEMONSTRATIVO DAS PRIORIDADES DA
LDO
Exercício 2025

25 abr 2024 15:44
FOLHA: 5

AMF - Demonstrativos VI (LRF, art 4º, §2º, Inciso IV, alínea "a")

R\$ 1,00

Ação	Valor Orçamento
1027 - AQUISIÇÃO DE VEÍCULOS, AMBULANCIA E UNIDADE MOVEL	22.823,32
2041 - DIVISAO SAÚDE MÉDICA E ODONTOLOGICA	1.225.098,89
2043 - ESTRATEGIA SAÚDE DA FAMÍLIA - ESF	6.237.043,46
4009 - ASSISTENCIA FARMACEUTICA	1.239.876,99
Subfunção: 302 - Assist. Hospitalar e Ambulatorial	
2228 - ASSISTENCIA HOSPITALAR	5.637.360,66
2230 - TRATAMENTO FORA DO DOMICILIO - TFD	684.699,68
2232 - SETOR DE REGULAÇÃO	135.456,42
4046 - MANUTENÇÃO DA MÉDIA E ALTA COMPLEXIDADE AMBULATORIAL E HOSPITALAR	4.347.842,94
Subfunção: 304 - Vigilancia Sanitaria	
2045 - DIVISAO VIGILÂNCIA SANITÁRIA	167.751,42
Subfunção: 305 - Vigilancia Epidemiologica	
2046 - VIGILANCIA EPIDEMIOLOGICA	662.874,87
TOTAL:	24.433.907,31
Programa: 2206 - CONSORCIO INTERMUNICIPAL DE SAUDE	
Função: 10 - Saude	
Subfunção: 302 - Assist. Hospitalar e Ambulatorial	
4035 - MANUTENCAO DO CONSURGE	171.174,92
TOTAL:	171.174,92
Programa: 2207 - ADMINISTRAÇÃO E COORDENAÇÃO DA ASSISTENCIA SOCIAL	
Função: 08 - Assistencia Social	
Subfunção: 122 - Administracao Geral	
2229 - CONVENIO COM CIEE	96.999,12
4022 - MANUTENÇÃO ADMINISTRATIVA DA SECRETARIA	386.855,32
4027 - DIVISAO DA PROMOCAO HUMANA	272.852,82
Subfunção: 241 - Assistencia ao Idoso	
4053 - MANUTENÇÃO DO FUNDO MUNICIPAL DO IDOSO	217.962,73
TOTAL:	974.669,99
Programa: 2211 - ADMINISTRAÇÃO OBRAS PUBLICAS E SERVIÇOS URBANOS	
Função: 04 - Administracao	
Subfunção: 122 - Administracao Geral	
2047 - MANUTENÇÃO ADMINISTRATIVA DA SECRETARIA DE OBRAS	201.130,53
TOTAL:	201.130,53
Programa: 2212 - DIVISÃO DE MANUTENÇÃO E TRANSPORTES	
Função: 12 - Educacao	
Subfunção: 122 - Administracao Geral	

IMAGEM
NÃO
DISPONÍVEL

ENTIDADE: PREFEITURA MUNICIPAL
MUNICÍPIO: CONSELHEIRO PENA
UF: MINAS GERAIS

LEI DE DIRETRIZES ORÇAMENTÁRIAS
DEMONSTRATIVO DAS PRIORIDADES DA
LDO
Exercício 2025

25 abr 2024 15:44
FOLHA: 6

AMF - Demonstrativos VI (LRF, art 4º, §2º, Inciso IV, alínea "a")

R\$ 1,00

Ação	Valor Orçamento
2027 - MANUTENÇÃO DA DIVISÃO DE TRANSPORTE ESCOLAR	1.986.484,93
Função: 15 - Urbanismo	
Subfunção: 451 - Infra-estrutura Urbana	
1033 - CALÇAMENTO DE RUAS E OBRAS COMPLEMENTARES	228.233,23
1034 - PAVIMENTAÇÃO ASFALTICA E ABERTURA DE RUAS	2.630.387,92
1035 - SINALIZAÇÃO TRANSITO E MODERNIZAÇÃO DE PRAÇAS	61.622,97
2048 - MANUTENÇÃO DE CALÇAMENTO E VIAS URBANAS	34.234,98
Função: 26 - Transporte	
Subfunção: 784 - Transporte Hidroviario	
2059 - MANUTENÇÃO DO TRANSPORTE HIDROVIARIO	136.939,93
TOTAL:	5.077.903,96
Programa: 2221 - ASSISTÊNCIA AO MENOR	
Função: 08 - Assistencia Social	
Subfunção: 243 - Assist. a Crianca e ao Adolescente	
4028 - MANUTENÇÃO DO CONSELHO TUTELAR	112.975,45
4047 - FUNDO DA INFANCIA E ADOLESCENCIA	53.634,81
TOTAL:	166.610,26
Programa: 2222 - ASSISTÊNCIA COMUNITARIA GERAL	
Função: 08 - Assistencia Social	
Subfunção: 244 - Assistencia Comunitaria	
2017 - OBRIGAÇÕES TRABALHISTAS	9.699,91
2095 - MANUTENÇÃO DE SUBVENÇÕES DIVERSAS	57.058,31
2244 - PROGRAMAS SOCIAIS - FUNDAÇÃO RENOVA	332.079,34
3012 - AQUISIÇÃO DE VEICULOS E EQUIPAMENTOS PARA PROGRAMA BOLSA FAMÍLIA	107.269,62
4029 - ATIVIDADES DO PROGRAMA BOLSA FAMÍLIA	240.957,23
4030 - ASSISTÊNCIA SOCIAL COMUNITÁRIA	128.951,77
4031 - SERVIÇOS FUNERÁRIOS	188.292,41
4032 - CRAS E OUTROS PROGRAMAS SOCIAIS	554.036,15
4033 - CENTRO DE REFERÊNCIA ESPECIALIZADO DE ASSISTÊNCIA SOCIAL (CREAS)	342.349,84
TOTAL:	1.960.694,58
Programa: 2223 - ADMINISTRAÇÃO	
Função: 04 - Administracao	
Subfunção: 122 - Administracao Geral	
2008 - MANUTENÇÃO ADMINISTRATIVA DA SECRETARIA	294.420,86
2229 - CONVENIO COM CIEE	68.469,97
Função: 13 - Cultura	
Subfunção: 122 - Administracao Geral	

IMAGEM
NÃO
DISPONÍVEL

ENTIDADE: PREFEITURA MUNICIPAL
MUNICÍPIO: CONSELHEIRO PENA
UF: MINAS GERAIS

LEI DE DIRETRIZES ORÇAMENTÁRIAS
DEMONSTRATIVO DAS PRIORIDADES DA
LDO
Exercício 2025

25 abr 2024 15:44
FOLHA: 7

AMF - Demonstrativos VI (LRF, art 4º, §2º, Inciso IV, alínea "a")

R\$ 1,00

Ação

Valor Orçamento

1098 - MANUTENCAO DA DIVISAO DE CULTURA

66.187,64

TOTAL:

429.078,47

Programa: 2226 - ENFRENTAMENTO AO COVID-19

Função: 08 - Assistencia Social

Subfunção: 122 - Administracao Geral

2226 - ENFRENTAMENTO AO COVID-19

17.117,49

Função: 10 - Saude

Subfunção: 122 - Administracao Geral

2226 - ENFRENTAMENTO AO COVID-19

180.292,50

TOTAL:

197.409,99

Programa: 2228 - PATRIMONIO CULTURAL - FUMPAC

Função: 13 - Cultura

Subfunção: 391 - Patrim. Hist. Art. e Arqueologico

4001 - MANUTENÇÃO DO PTRIMONIO HISTORICO, ARTISTICO, CULTURAL E ARQUEOLÓGICO

52.493,64

4006 - JORNADA MINEIRA DO PATRIMONIO CULTURAL

20.540,99

4007 - EDUCAÇÃO PATRIMONIAL

10.270,50

TOTAL:

83.305,13

Programa: 2229 - DIVISAO DE MEIO AMBIENTE

Função: 18 - Gestao Ambiental

Subfunção: 541 - Preservacao e Conservacao Ambiental

1102 - MANUTENCAO CONSORCIO CIMDOCE

22.823,32

4012 - PRESERVAÇÃO E GESTÃO AMBIENTAL

189.433,58

TOTAL:

212.256,90

Programa: 2232 - MANUTENCAO DAS ASSOCIACOES MUNICIPAIS

Função: 04 - Administracao

Subfunção: 122 - Administracao Geral

2095 - MANUTENÇÃO DE SUBVENÇÕES DIVERSAS

91.293,29

TOTAL:

91.293,29

Programa: 2233 - DIVISAO DE AGRICULTURA, PECUARIA E ABASTECIMENTO

Função: 20 - Agricultura

Subfunção: 605 - Abastecimento

2231 - PROMOÇÃO DA PRODUÇÃO AGROPECUARIA

214.539,23

Subfunção: 608 - Promocao da Producao Agropecuaria

4016 - MANUTENÇÃO DO MERCADO MUNICIPAL E FEIRA LIVRE

51.352,48

TOTAL:

265.891,71

IMAGEM
NÃO
DISPONÍVEL

ENTIDADE: PREFEITURA MUNICIPAL
MUNICÍPIO: CONSELHEIRO PENA
UF: MINAS GERAIS

LEI DE DIRETRIZES ORÇAMENTÁRIAS
DEMONSTRATIVO DAS PRIORIDADES DA
LDO
Exercício 2025

25 abr 2024 15:44
FOLHA: 8

AMF - Demonstrativos VI (LRF, art 4º, §2º, Inciso IV, alínea "a")

R\$ 1,00

Ação

Valor Orçamento

Programa: 2234 - ASSESSORIA JURIDICA

Função: 04 - Administracao

Subfunção: 122 - Administracao Geral

2067 - MANUTENCAO DA ASSESSORIA JURIDICA

334.390,20

TOTAL:

334.390,20

Programa: 2235 - ASSESSORIA DE COMUNICACAO

Função: 24 - Comunicacoes

Subfunção: 722 - Telecomunicacoes

2064 - MANUTENCAO DA COMUNICAÇÃO INSTITUCIONAL E SINAL DE TV

232.000,00

TOTAL:

232.000,00

Programa: 2236 - MANUTENCAO DA ILUMINACAO PUBLICA

Função: 25 - Energia

Subfunção: 752 - Energia Eletrica

2054 - ILUMINAÇÃO PUBLICA E ELTRIFICACAO RURAL E URBANA

3.000.000,00

TOTAL:

3.000.000,00

Programa: 2237 - ADMINISTRAÇÃO DOS SERVIÇOS DO CADASTRO IMOBILIÁRIO

Função: 04 - Administracao

Subfunção: 123 - Administracao Financeira

1099 - PROGRAMA DE REGULARIZACAO FUNDIARIA URBANA - REURB

410.819,80

2234 - MANUTENÇÃO DA DIVISAO DE CADASTRO

207.692,23

TOTAL:

618.512,03

Programa: 2238 - DIVISÃO DE ASSISTÊNCIA AO EDUCANDO

Função: 12 - Educacao

Subfunção: 365 - Educacao Infantil

2032 - MANUTENÇÃO DO ENSINO INFANTIL PRE-ESCOLAR

2.123.253,69

2033 - MANUTENÇÃO DO ENSINO INFANTIL CRECHE

2.711.981,30

TOTAL:

4.835.234,99

Programa: 2239 - MANUTENÇÃO DA DIVISÃO DE EDIFICAÇÕES

Função: 15 - Urbanismo

Subfunção: 451 - Infra-estrutura Urbana

1088 - OBRAS DE CONTENÇÃO DE MARGENS DE CORREGOS

878.697,92

3005 - CONTRUÇÃO DE PRÉDIOS PRÓPRIOS MUNICIPAIS

22.823,32

Subfunção: 452 - Servicos Urbanos

1038 - CONSTRUÇÃO DE PRAÇAS, PARQUES E JARDINS

34.234,98

Função: 18 - Gestao Ambiental

IMAGEM
NÃO
DISPONÍVEL

ENTIDADE: PREFEITURA MUNICIPAL
MUNICÍPIO: CONSELHEIRO PENA
UF: MINAS GERAIS

LEI DE DIRETRIZES ORÇAMENTÁRIAS
DEMONSTRATIVO DAS PRIORIDADES DA
LDO
Exercício 2025

25 abr 2024 15:44
FOLHA: 9

AMF - Demonstrativos VI (LRF, art 4º, §2º, Inciso IV, alínea "a")

R\$ 1,00

Ação

Valor Orçamento

Subfunção: 544 - Recursos Hidricos

1048 - PERFURAÇÃO DE POÇOS ARTESIANOS

11.411,66

TOTAL:

947.167,88

Programa: 2240 - DIVISAO DE PRODUÇÃO

Função: 26 - Transporte

Subfunção: 122 - Administracao Geral

2056 - MANUTENÇÃO DA DIVISÃO DE PRODUÇÃO

1.934.561,87

TOTAL:

1.934.561,87

Programa: 2241 - PROMOÇÃO CULTURAL MUNICIPAL

Função: 13 - Cultura

Subfunção: 392 - Difusao Cultural

2243 - MANUTENÇÃO DAS ATIVIDADES DE PROMOÇÃO CULTURAL NO MUNICÍPIO

5.705,83

TOTAL:

5.705,83

Programa: 2242 - DIVISÃO DE TRANSPORTE INDIVIDUAL E COLETIVO

Função: 26 - Transporte

Subfunção: 782 - Transporte Rodoviario

4010 - MANUTENÇÃO DO TERMINAL RODOVIÁRIO

131.519,40

TOTAL:

131.519,40

Programa: 9999 - RESERVA DE CONTINGENCIA

Função: 99 - Reserva de Contingencia

Subfunção: 999 - Reserva de Contingencia

9999 - RESERVA DE CONTINGÊNCIA

91.863,87

TOTAL:

91.863,87

TOTAL GERAL:

89.451.670,15

IMAGEM
NÃO
DISPONÍVEL

UF: MINAS GERAIS
MUNICÍPIO: CONSELHEIRO PENA
ENTIDADE: PREFEITURA MUNICIPAL

FOLHA: 1 / 44

DEMONSTRATIVO DAS METAS E PRIORIDADES
Lei de Diretrizes Orçamentárias - LDO / Exercício 2025

Emissão: 25/04/2024 15:44

Unidade Orçamentária: 01.01.01 - GABINETE E CORPO LEGISLATIVO

Programa: 1001 - LEGISLATIVO MUNICIPAL

Objetivo: APRECIAR PROPOSIÇÕES, EXERCER FISCALIZAÇÃO, CONTROLE EXTERNO DOS ÓRGÃOS E REPRES. DO PODER PÚBLICO, DESEMP. AS DEMAIS PRERROGATIVAS CONSTITUCIONAIS E REGIMENTAIS DO ÓRGÃOS E DOS SEUS MEMBROS.

Ação	Tipo	Produto	Unidade Responsável	Unidade de Medida	Metas Físicas	Valor no Orçamento Exercício em Curso (R\$)
1001 - AQUISIÇÃO VEICULOS/EQUIPAMENTO E MAT.PER	P	AQUISIÇÃO DE VEÍCULOS E EQUIPAMENTOS DIVERSOS	GABINETE E CORPO LEGISLATIVO	UNIDADE	26,67	11.411,66
2001 - MANUT. ATIV. DO GAB. CORPO LEGISLATIVO	A	MANTER AS ATIVIDADES DO CORPO LEGISLATIVO	GABINETE E CORPO LEGISLATIVO	UNIDADE	26,67	1.375.105,18
Total do Programa:						1.386.516,84

Total da Unidade Orçamentária 01.01.01: 1.386.516,84

IMAGEM
NÃO
DISPONÍVEL

UF: MINAS GERAIS
MUNICÍPIO: CONSELHEIRO PENA
ENTIDADE: PREFEITURA MUNICIPAL

FOLHA: 2 / 44

DEMONSTRATIVO DAS METAS E PRIORIDADES
Lei de Diretrizes Orçamentárias - LDO / Exercício 2025

Emissão: 25/04/2024 15:44

Unidade Orçamentária: 01.02.01 - SECRETARIA DA CÂMARA

Programa: 1001 - LEGISLATIVO MUNICIPAL

Objetivo: APRECIAR PROPOSIÇÕES, EXERCER FISCALIZAÇÃO, CONTROLE EXTERNO DOS ÓRGÃOS E REPRES. DO PODER PÚBLICO, DESEMP. AS DEMAIS PRERROGATIVAS CONSTITUCIONAIS E REGIMENTAIS DO ÓRGÃOS E DOS SEUS MEMBROS.

Ação	Tipo	Produto	Unidade Responsável	Unidade de Medida	Metas Físicas	Valor no Orçamento Exercício em Curso (R\$)
1002 - AQUIS. EQUIP. / SIST. P/ SECRETARIA	P	ADQUIRIR EQUIPAMENTOS DE INFORMÁTICA E OUTROS	SECRETARIA DA CÂMARA	UNIDADE	26,67	11.411,66
2002 - MANUT. SECRETARIA DA CAMARA	A	MANTER EM FUNCIONAMENTO A SEC. DA CÂMARA	SECRETARIA DA CÂMARA	UNIDADE	26,67	311.538,35
Total do Programa:						322.950,01
Total da Unidade Orçamentária 01.02.01:						322.950,01

IMAGEM
NÃO
DISPONÍVEL

UF: MINAS GERAIS
MUNICÍPIO: CONSELHEIRO PENA
ENTIDADE: PREFEITURA MUNICIPAL

FOLHA: 3 /44

DEMONSTRATIVO DAS METAS E PRIORIDADES
Lei de Diretrizes Orçamentárias - LDO / Exercício 2025

Emissão: 25/04/2024 15:44

Unidade Orçamentária: 01.03.01 - TESOURARIA E CONTABILIDADE

Programa: 1001 - LEGISLATIVO MUNICIPAL

Objetivo: APRECIAR PROPOSIÇÕES, EXERCER FISCALIZAÇÃO, CONTROLE EXTERNO DOS ÓRGÃOS E REPRES. DO PODER PÚBLICO, DESEMP. AS DEMAIS PRERROGATIVAS CONSTITUCIONAIS E REGIMENTAIS DO ÓRGÃOS E DOS SEUS MEMBROS.

Ação	Tipo	Produto	Unidade Responsável	Unidade de Medida	Metas Físicas	Valor no Orçamento Exercício em Curso (R\$)
1003 - AQUIS. EQUIP. / SIST. P/ TESOUR. E CONTA	P	AQUIS. EQUIP. DIVERSOS P/ TESOURARIA E CONTABILIDA	TESOURARIA E CONTABILIDADE	UNIDADE	26,67	11.411,66
<i>Finalidade: AQUISICAO DE EQUIPAMENTOS</i>						
2003 - MANUT. ATIV. TESOURARIA E CONTAB.	A	MANTER O SERV. DE TESOURARIA E CONTABILIDADE	TESOURARIA E CONTABILIDADE	UNIDADE	26,67	385.714,15
Total do Programa:						397.125,81

Total da Unidade Orçamentária 01.03.01: 397.125,81

IMAGEM
NÃO
DISPONÍVEL

UF: MINAS GERAIS
MUNICÍPIO: CONSELHEIRO PENA
ENTIDADE: PREFEITURA MUNICIPAL

FOLHA: 4 /44

DEMONSTRATIVO DAS METAS E PRIORIDADES
Lei de Diretrizes Orçamentárias - LDO / Exercício 2025

Emissão: 25/04/2024 15:44

Unidade Orçamentária: 01.04.01 - SERVIÇOS GERAIS DA CÂMARA

Programa: 1001 - LEGISLATIVO MUNICIPAL

Objetivo: APRECIAR PROPOSIÇÕES, EXERCER FISCALIZAÇÃO, CONTROLE EXTERNO DOS ÓRGÃOS E REPRES. DO PODER PÚBLICO, DESEMP. AS DEMAIS PRERROGATIVAS CONSTITUCIONAIS E REGIMENTAIS DO ÓRGÃOS E DOS SEUS MEMBROS.

Ação	Tipo	Produto	Unidade Responsável	Unidade de Medida	Metas Físicas	Valor no Orçamento Exercício em Curso (R\$)
1004 - CONSTR./AMPL. PREDIO P/ CAMARA MUNIC.	P	CONTR./AMPL.PRÉDIO CÂMARA MUNICIPAL	SERVIÇOS GERAIS DA CÂMARA	UNIDADE	26,67	114.116,61
2004 - MANUT. SERVICOS GERAIS DA CAMARA	A	MANTER EM FUNCIONAMENTO OS DEMAIS SERV. DA CÂMARA	SERVIÇOS GERAIS DA CÂMARA	UNIDADE	26,67	1.168.554,11
2005 - FESTIV. E COMEMORACOES TRADICIONAIS	A	RECEPCIONAR AUTORIDADES E COMEMORAÇÕES DE FESTAS	SERVIÇOS GERAIS DA CÂMARA	UNIDADE	26,67	34.234,98
Total do Programa:						1.316.905,71
Total da Unidade Orçamentária 01.04.01:						1.316.905,71

IMAGEM
NÃO
DISPONÍVEL

UF: MINAS GERAIS
MUNICÍPIO: CONSELHEIRO PENA
ENTIDADE: PREFEITURA MUNICIPAL

FOLHA: 5 / 44

DEMONSTRATIVO DAS METAS E PRIORIDADES
Lei de Diretrizes Orçamentárias - LDO / Exercício 2025

Emissão: 25/04/2024 15:44

Unidade Orçamentária: 02.01.01 - GABINETE DA PREFEITA

Programa: 2201 - ADMINISTRAÇÃO E COORDENAÇÃO SUPERIOR

Objetivo: PROPORCIONAR UMA ADMINISTRAÇÃO DE CONTROLE INTERNO, ADMINISTRAÇÃO DE PESSOAL E ASSISTENCIAL EM TODAS A ESFERA DO MUNICÍPIO, OBSERVANDO AS REGRAS ESTABELECIDAS PELA LDO, LEI COMPLEMENTAR Nº101 E DEMAIS DISPOSITIVOS LEGAIS.

Ação	Tipo	Produto	Unidade Responsável	Unidade de Medida	Metas Físicas	Valor no Orçamento Exercício em Curso (R\$)
1005 - AQUISIÇÃO DE VEICULOS E EQUIPAMENTOS PARA GABINETE PREFEITA <i>Finalidade: ADQUIRIR VEICULO PARA GABINETE DA PREFEITA</i>	P	ADQUIRIR VEÍCULOS E EQUIPAMENTOS	GABINETE DA PREFEITA	UNIDADE	26,67	136.939,94
2006 - MANUTENÇÃO DO GABINETE DA PREFEITA <i>Finalidade: MANUTENCAO DO GABINETE DA PREFEITA</i>	A	MANUTENÇÃO DOS SERVIÇOS PUBLICOS	GABINETE DA PREFEITA	UNIDADE	26,67	918.381,97
2013 - MANUTENÇÃO DE CONVÊNIO COM CIEE <i>Finalidade: MANUTENCAO DO CONVENIO DE ESTAGIARIOS COM CIEE</i>	A	MANTER EM ATIVIDADES O CONV. COM A CIEE	GABINETE DA PREFEITA	UNIDADE	26,67	123.245,94
4054 - DEFESA CIVIL <i>Finalidade: MANUTENÇÃO DA DEFESA CIVIL MUNICIPAL</i>	A	DEFESA CIVIL	GABINETE DA PREFEITA	Unidade	0	150.000,00

Total do Programa:

1.328.567,84

Programa: 2234 - ASSESSORIA JURIDICA

Objetivo: ATENDER DEMANDA JURIDICA DO MUNICÍPIO

2067 - MANUTENCAO DA ASSESSORIA JURIDICA <i>Finalidade: MANUTENCAO DO SETOR DA ASSESSORIA JURIDICA</i>	A	MANUTENÇÃO DOS SERVIÇOS PUBLICOS	GABINETE DA PREFEITA	UNIDADE	26,67	334.390,20
---	---	----------------------------------	----------------------	---------	-------	------------

Total do Programa:

334.390,20

IMAGEM
NÃO
DISPONÍVEL

UF: MINAS GERAIS
MUNICÍPIO: CONSELHEIRO PENA
ENTIDADE: PREFEITURA MUNICIPAL

DEMONSTRATIVO DAS METAS E PRIORIDADES
Lei de Diretrizes Orçamentárias - LDO / Exercício 2025

FOLHA: 6 /44

Emissão: 25/04/2024 15:44

Programa: 2235 - ASSESSORIA DE COMUNICACAO

Objetivo: PUBLICIDADE DE ATOS E DEMAIS ASSUNTOS

Ação	Tipo	Produto	Unidade Responsável	Unidade de Medida	Metas Físicas	Valor no Orçamento Exercício em Curso (R\$)
2064 - MANUTENCAO DA COMUNICACAO INSTITUCIONAL E SINAL DE TV <i>Finalidade: COMUNUNICACAO EM GERAL NO MUNICIPIO</i>	A	atendimento ao publico	GABINETE DA PREFEITA	Unidade	0	232.000,00

Total do Programa:

232.000,00

Programa: 2236 - MANUTENCAO DA ILUMINACAO PUBLICA

Objetivo: MANUTENCAO DAS ATIVIDADES DE ILUMINACAO PUBLICA

2054 - ILUMINAÇÃO PUBLICA E ELTRIFICACAO RURAL E URBANA <i>Finalidade: MODERNIZAR E CUSTEAR A ILUMINACAO PUBLICA RURAL E URBANA</i>	A	MANUTENÇÃO DOS SERVIÇOS PUBLICOS	GABINETE DA PREFEITA	Unidade	0	3.000.000,00
--	---	----------------------------------	----------------------	---------	---	--------------

Total do Programa:

3.000.000,00

Total da Unidade Orçamentária 02.01.01:

4.894.958,05

IMAGEM
NÃO
DISPONÍVEL

UF: MINAS GERAIS
MUNICIPIO: CONSELHEIRO PENA
ENTIDADE: PREFEITURA MUNICIPAL

FOLHA: 7 /44

DEMONSTRATIVO DAS METAS E PRIORIDADES
Lei de Diretrizes Orçamentárias - LDO / Exercício 2025

Emissão: 25/04/2024 15:44

Unidade Orçamentária: 02.02.01 - SISTEMA DE CONTROLE INTERNO

Programa: 2201 - ADMINISTRAÇÃO E COORDENAÇÃO SUPERIOR

Objetivo: PROPORCIONAR UMA ADMINISTRAÇÃO DE CONTROLE INTERNO, ADMINISTRAÇÃO DE PESSOAL E ASSISTENCIAL EM TODAS A ESFERA DO MUNICÍPIO, OBSERVANDO AS REGRAS ESTABELECIDAS PELA LDO, LEI COMPLEMENTAR Nº101 E DEMAIS DISPOSITIVOS LEGAIS.

Ação	Tipo	Produto	Unidade Responsável	Unidade de Medida	Metas Físicas	Valor no Orçamento Exercício em Curso (R\$)
2007 - MANUTENÇÃO DO CONTROLE INTERNO	A	MANUTENÇÃO DOS SERVIÇOS PUBLICOS	SISTEMA DE CONTROLE INTERNO	UNIDADE	26,67	430.504,92
<i>Finalidade: MANUTENÇÃO DAS ATIVIDADES DO CONTROLE INTERNO</i>						
Total do Programa:						430.504,92

Total da Unidade Orçamentária 02.02.01: 430.504,92

IMAGEM
NÃO
DISPONÍVEL

UF: MINAS GERAIS
MUNICÍPIO: CONSELHEIRO PENA
ENTIDADE: PREFEITURA MUNICIPAL

FOLHA: 8 / 44

DEMONSTRATIVO DAS METAS E PRIORIDADES
Lei de Diretrizes Orçamentárias - LDO / Exercício 2025

Emissão: 25/04/2024 15:44

Unidade Orçamentária: 02.03.01 - SECRETARIA MUN. ADM. E REC. HUMANOS

Programa: 2201 - ADMINISTRAÇÃO E COORDENAÇÃO SUPERIOR

Objetivo: PROPORCIONAR UMA ADMINISTRAÇÃO DE CONTROLE INTERNO, ADMINISTRAÇÃO DE PESSOAL E ASSISTENCIAL EM TODAS A ESFERA DO MUNICÍPIO, OBSERVANDO AS REGRAS ESTABELECIDAS PELA LDO, LEI COMPLEMENTAR Nº101 E DEMAIS DISPOSITIVOS LEGAIS.

Ação	Tipo	Produto	Unidade Responsável	Unidade de Medida	Metas Físicas	Valor no Orçamento Exercício em Curso (R\$)
2008 - MANUTENÇÃO ADMINISTRATIVA DA SECRETARIA	A	MANUTENÇÃO DOS SERVIÇOS PUBLICOS	SECRETARIA MUN. ADM. E REC. HUMANOS	UNIDADE	26,67	480.259,76
<i>Finalidade: MANUTENÇÃO ADMINISTRATIVA DA SECRETARIA</i>						
2009 - MANUTENÇÃO DA DIVISÃO DE RECURSOS HUMANOS	A	MANUTENÇÃO DOS SERVIÇOS PUBLICOS	SECRETARIA MUN. ADM. E REC. HUMANOS	UNIDADE	26,67	1.077.260,82
<i>Finalidade: MANUTENÇÃO DA DIVISÃO DE RECURSOS HUMANOS</i>						
2010 - DIVISÃO DE COMPRAS E LICITAÇÕES	A	MANUTENÇÃO DOS SERVIÇOS PUBLICOS	SECRETARIA MUN. ADM. E REC. HUMANOS	UNIDADE	26,67	193.056,78
<i>Finalidade: OTIMIZAR OS SERVIÇOS DE LICITAÇÃO/PREGÃO POSSIBILITANDO AMPLA PARTICIPAÇÃO DO COMÉRCIO LOCAL, DANDO TRANSPARÊNCIA AO PROCESSO.</i>						
2011 - MANUTENÇÃO DOS SERVIÇOS GERAIS	A	MANUTENÇÃO DOS SERVIÇOS PUBLICOS	SECRETARIA MUN. ADM. E REC. HUMANOS	UNIDADE	26,67	166.439,08
<i>Finalidade: MANUTENÇÃO DA DIVISÃO DE SERVIÇOS GERAIS</i>						
2013 - MANUTENÇÃO DE CONVÊNIO COM CIEE	A	MANTER EM ATIVIDADES O CONV. COM A CIEE	SECRETARIA MUN. ADM. E REC. HUMANOS	UNIDADE	26,67	114.116,61
<i>Finalidade: MANUTENCAO DO CONVENIO DE ESTAGIARIOS COM CIEE</i>						
2014 - CONTRIBUIÇÃO A ASSOCIACOES MUNICIPAIS DIVERSAS	A	MANTER PARTICIPAÇÃO COM DIVERSAS ASSOCIAÇÕES	SECRETARIA MUN. ADM. E REC. HUMANOS	UNIDADE	26,67	228.233,22
<i>Finalidade: CONTRIBUIÇÃO A ASSOCIACOES MUNICIPAIS DIVERSAS</i>						
2015 - MANUTENÇÃO DO CONVÊNIO COM POLICIA MILITAR	A	MANTER EM ATIVIDADES CONV. C/ POLÍCIA MILITAR	SECRETARIA MUN. ADM. E REC. HUMANOS	UNIDADE	26,67	169.942,46
<i>Finalidade: MANUTENÇÃO DO CONVÊNIO COM POLICIA MILITAR</i>						

IMAGEM
NÃO
DISPONÍVEL

UF: MINAS GERAIS
MUNICÍPIO: CONSELHEIRO PENA
ENTIDADE: PREFEITURA MUNICIPAL

FOLHA: 9 / 44

DEMONSTRATIVO DAS METAS E PRIORIDADES Lei de Diretrizes Orçamentárias - LDO / Exercício 2025

Emissão: 25/04/2024 15:44

Programa: 2201 - ADMINISTRAÇÃO E COORDENAÇÃO SUPERIOR

Objetivo: PROPORCIONAR UMA ADMINISTRAÇÃO DE CONTROLE INTERNO, ADMINISTRAÇÃO DE PESSOAL E ASSISTENCIAL EM TODAS A ESFERA DO MUNICÍPIO, OBSERVANDO AS REGRAS ESTABELECIDAS PELA LDO, LEI COMPLEMENTAR Nº101 E DEMAIS DISPOSITIVOS LEGAIS.

Ação	Tipo	Produto	Unidade Responsável	Unidade de Medida	Metas Físicas	Valor no Orçamento Exercício em Curso (R\$)
2016 - MANUTENÇÃO DO CONVÊNIO COM A POLICIA CIVIL <i>Finalidade: MANTER CONVENIO FIRMADO COM A POLICIA CIVIL.</i>	A	MANTER EM ATIVIDADES CONV. CIVIL	SECRETARIA MUN. ADM. E REC. HUMANOS	UNIDADE	26,67	24.649,19
2017 - OBRIGAÇÕES TRABALHISTAS <i>Finalidade: MANUTENÇÃO DAS OBRIGAÇÕES TRABALHISTAS (OBRIGAÇÕES PATRONAIS)</i>	A	RECOLHIMENTO DE INSS E FGTS	SECRETARIA MUN. ADM. E REC. HUMANOS	UNIDADE	26,67	1.406.487,25
2018 - PAGAMENTOS DE APOSENTADOS E PENSÕES <i>Finalidade: PAGAMENTOS DE APOSENTADOS E PENSÕES DE SERVIDORES MUNICIPAIS</i>	A	PAGAMENTO DE INATIVOS E PENSIONISTAS	SECRETARIA MUN. ADM. E REC. HUMANOS	UNIDADE	26,67	1.597.632,58
2236 - MANUTENÇÃO DO CONVENIO COM A POLICIA AMBIENTAL <i>Finalidade: MANUTENÇÃO DO CONVENIO COM A POLICIA AMBIENTAL</i>	A	CONVENIO POLICIA AMBIENTAL	SECRETARIA MUN. ADM. E REC. HUMANOS	Unidade	26,67	39.940,81
2237 - MANUTENÇÃO DO CONVENIO COM A POLICIA RODOVIARIA <i>Finalidade: MANUTENÇÃO DO CONVENIO COM A POLICIA RODOVIARIA</i>	A	CONVENIO POLICIA RODOVIARIA	SECRETARIA MUN. ADM. E REC. HUMANOS	Unidade	26,67	49.298,38
2238 - MANUTENÇÃO DO CONVENIO COM CARTORIO ELEITORAL <i>Finalidade: MANUTENÇÃO DO CONVENIO FIRMADO COM CARTORIO ELEITORAL</i>	A	CONVENIO CARTORIO ELEITORAL	SECRETARIA MUN. ADM. E REC. HUMANOS	Unidade	26,67	22.823,32
2239 - DIVISÃO DE PATRIMÔNIO <i>Finalidade: MANUTENÇÃO DA DIVISÃO DE PATRIMÔNIO</i>	A	MANUTENÇÃO DOS SERVIÇOS PUBLICOS	SECRETARIA MUN. ADM. E REC. HUMANOS	Unidade	26,67	38.799,65
2240 - MANUTENÇÃO DO PROCON <i>Finalidade: MANUTENÇÃO DO SETOR DO PROCON</i>	A	MANUTENÇÃO DO PROCON	SECRETARIA MUN. ADM. E REC. HUMANOS	Unidade	26,67	29.099,74

IMAGEM
NÃO
DISPONÍVEL

UF: MINAS GERAIS
MUNICÍPIO: CONSELHEIRO PENA
ENTIDADE: PREFEITURA MUNICIPAL

FOLHA: 10 /44

DEMONSTRATIVO DAS METAS E PRIORIDADES Lei de Diretrizes Orçamentárias - LDO / Exercício 2025

Emissão: 25/04/2024 15:44

Programa: 2201 - ADMINISTRAÇÃO E COORDENAÇÃO SUPERIOR

Objetivo: PROPORCIONAR UMA ADMINISTRAÇÃO DE CONTROLE INTERNO, ADMINISTRAÇÃO DE PESSOAL E ASSISTENCIAL EM TODAS A ESFERA DO MUNICÍPIO, OBSERVANDO AS REGRAS ESTABELECIDAS PELA LDO, LEI COMPLEMENTAR Nº101 E DEMAIS DISPOSITIVOS LEGAIS.

Ação	Tipo	Produto	Unidade Responsável	Unidade de Medida	Metas Físicas	Valor no Orçamento Exercício em Curso (R\$)
2241 - MANUTENÇÃO DA JUNTA DO SERVIÇO MILITAR	A	MANUTENÇÃO DOS SERVIÇOS PUBLICOS	SECRETARIA MUN. ADM. E REC. HUMANOS	Unidade	26,67	29.099,74
<i>Finalidade: MANUTENÇÃO DAS ATVIDADES DA JUNTA DO SERVIÇO MILITAR</i>						
2242 - MANUTENÇÃO DA ESCOLA DE GOVERNO	A	ESCOLA DE GOVERNO	SECRETARIA MUN. ADM. E REC. HUMANOS	Unidade	26,67	39.940,81
<i>Finalidade: CRIAR A "ESCOLA DE FORMAÇÃO" DOS SERVIDORES MUNICIPAIS EM PARCERIA COM A EDUCAÇÃO, POSSIBILITANDO A CAPACITAÇÃO DE TODOS OS SERVIDORES, EM AREAS AFINS, BUSCANDO PARCERIAS COM UNIVERSIDADES PUBLICAS/PRIVADAS, INSTITUIÇÕES DE FORMAÇÃO DE TRABALHADORES E FORMAÇÃO DE GRUPOS FOCAIS.</i>						
Total do Programa:						5.707.080,20

Programa: 2242 - DIVISÃO DE TRANSPORTE INDIVIDUAL E COLETIVO

Objetivo: ATENDER A DEMANDA DO TRANSPORTE

4010 - MANUTENÇÃO DO TERMINAL RODOVIÁRIO	A	MANTER O TRANSPORTE RODOVIÁRIO DO MUNICIPAL.	SECRETARIA MUN. ADM. E REC. HUMANOS	UNIDADE	26,67	131.519,40
<i>Finalidade: MANUTENÇÃO DO TERMINAL RODOVIÁRIO DO MUNICÍPIO.</i>						
Total do Programa:						131.519,40

Total da Unidade Orçamentária 02.03.01:

5.838.599,60

IMAGEM
NÃO
DISPONÍVEL

UF: MINAS GERAIS
MUNICÍPIO: CONSELHEIRO PENA
ENTIDADE: PREFEITURA MUNICIPAL

FOLHA: 11 /44

DEMONSTRATIVO DAS METAS E PRIORIDADES Lei de Diretrizes Orçamentárias - LDO / Exercício 2025

Emissão: 25/04/2024 15:44

Unidade Orçamentária: 02.04.01 - SECRETARIA MUNICIPAL DA FAZENDA

Programa: 2202 - ADMINISTRAÇÃO DOS SERVIÇOS DA FAZENDA

Objetivo: MANTER UMA FISCALIZAÇÃO E ARRECADAÇÃO EFICÁZ NO SETOR DE TRIBUTAÇÃO E CADASTRO, PROPORCIONAR AO SETOR CONTÁBIL E TESOUREARIA MAIOR EFICIÊNCIA E CUMPRIR COM AS OBRIGAÇÕES NO PAGAMENTO DE DÍVIDA CONTRATADA.

Ação	Tipo	Produto	Unidade Responsável	Unidade de Medida	Metas Físicas	Valor no Orçamento Exercício em Curso (R\$)
1010 - AQUISIÇÃO DE VEÍCULOS E EQUIPAMENTOS PARA ADMINISTRAÇÃO DA FAZENDA <i>Finalidade: ADQUIRIR VEÍCULO E EQUIPAMENTOS PARA ADMINISTRAÇÃO DA FAZENDA</i>	P	ADQUIRIR VEÍCULO E EQUIP. P/ ADM.FAZENDÁRIA	SECRETARIA MUNICIPAL DA FAZENDA	UNIDADE	26,67	22.823,32
1014 - MANUTENÇÃO DO PAGAMENTO DE DIVIDAS <i>Finalidade: AMORTIZAÇÃO DE DIVIDAS DO MUNICÍPIO.</i>	P	AMORTIZAR DÍVIDAS CONTRATADAS	SECRETARIA MUNICIPAL DA FAZENDA	UNIDADE	26,67	1.369.399,35
2020 - MANUTENÇÃO DA ADMINISTRAÇÃO FAZENDARIA <i>Finalidade: MANUTENÇÃO DAS ATIVIDADES DA ADMINISTRAÇÃO FAZENDARIA</i>	A	MANUTENÇÃO DOS SERVIÇOS PUBLICOS	SECRETARIA MUNICIPAL DA FAZENDA	UNIDADE	26,67	351.422,11
2021 - MANUTENÇÃO DA DIVISÃO DE TESOUREARIA <i>Finalidade: MANUTENÇÃO DA DIVISÃO DE TESOUREARIA</i>	A	MANUTENÇÃO DOS SERVIÇOS PUBLICOS	SECRETARIA MUNICIPAL DA FAZENDA	UNIDADE	26,67	247.633,05
2022 - MANUTENÇÃO DA DIVISÃO DE TRIBUTAÇÃO <i>Finalidade: MANUTENÇÃO DA DIVISÃO DE TRIBUTAÇÃO</i>	A	MANUTENÇÃO DOS SERVIÇOS PUBLICOS	SECRETARIA MUNICIPAL DA FAZENDA	UNIDADE	26,67	299.556,11
2023 - MANUTENÇÃO DA DIVISÃO DE CONTABILIDADE <i>Finalidade: MANUTENÇÃO DAS ATIVIDADES DA DIVISÃO DE CONTABILIDADE</i>	A	MANUTENÇÃO DOS SERVIÇOS PUBLICOS	SECRETARIA MUNICIPAL DA FAZENDA	UNIDADE	26,67	436.496,04
2068 - MANUTENÇÃO DOS PAGAMENTOS DE PRECATORIOS DIVERSOS <i>Finalidade: MANUTENÇÃO DOS PAGAMENTOS DE PRECATORIOS DIVERSOS DO MUNICÍPIO</i>	A	AMORTIZAÇÃO DE PRECATORIOS	SECRETARIA MUNICIPAL DA FAZENDA	UNIDADE	26,67	1.597.632,58

IMAGEM
NÃO
DISPONÍVEL

UF: MINAS GERAIS
MUNICÍPIO: CONSELHEIRO PENA
ENTIDADE: PREFEITURA MUNICIPAL

FOLHA: 12 /44

DEMONSTRATIVO DAS METAS E PRIORIDADES

Lei de Diretrizes Orçamentárias - LDO / Exercício 2025

Emissão: 25/04/2024 15:44

Programa: 2202 - ADMINISTRAÇÃO DOS SERVIÇOS DA FAZENDA

Objetivo: MANTER UMA FISCALIZAÇÃO E ARRECADAÇÃO EFICÁZ NO SETOR DE TRIBUTAÇÃO E CADASTRO, PROPORCIONAR AO SETOR CONTÁBIL E TESOURARIA MAIOR EFICIÊNCIA E CUMPRIR COM AS OBRIGAÇÕES NO PAGAMENTO DE DÍVIDA CONTRATADA.

Ação	Tipo	Produto	Unidade Responsável	Unidade de Medida	Metas Físicas	Valor no Orçamento Exercício em Curso (R\$)
2229 - CONVENIO COM CIEE	A	CONVENIO COM A CIEE	SECRETARIA MUNICIPAL DA FAZENDA	UNIDADE	26,67	96.999,12
<i>Finalidade: MANUTENCAO DAS ATIVIDADES DO CONVENIO COM CIEE</i>						
2235 - MANUTENÇÃO DA DIVISÃO DE PROJETOS, GESTÃO DE CONVÊNIO E CAPTAÇÃO DE RECURSOS	A	MANUT. DIVISÃO DE PROJ. GEST. CONV. CAP. REC.	SECRETARIA MUNICIPAL DA FAZENDA	Unidade	26,67	353.761,50
<i>Finalidade: REALIZAR O GEOREFERENCIAMENTO DA CIDADE, DOS DISTRITOS E POVOADOS, REORGANIZANDO O MAPA DO MUNICÍPIO DE CONSELHEIRO PENA, E REESTRUTURANDO OS SERVIÇOS DE ENGENHARIA E ARQUITETURA DA PREFEITURA.</i>						
3026 - MANUTENCAO DO PAGAMENTO DE JUROS E ENCARGOS	P	MANUTENÇÃO DOS SERVIÇOS PUBLICOS	SECRETARIA MUNICIPAL DA FAZENDA	UNIDADE	26,67	114.116,61
<i>Finalidade: MANUTENCAO DO PAGAMENTO DE JUROS E ENCARGOS</i>						

Total do Programa:

4.889.839,79

Programa: 2237 - ADMINISTRAÇÃO DOS SERVIÇOS DO CADASTRO IMOBILIÁRIO

Objetivo: ATENDIMENTO A POPULACAO

1099 - PROGRAMA DE REGULARIZACAO FUNDIARIA URBANA - REURB	P	PROGRAMA DE REGULARIZACAO FUNDIARIA URBANA - REURB	SECRETARIA MUNICIPAL DA FAZENDA	UNIDADE	26,67	410.819,80
<i>Finalidade: PROGRAMA PARA REGULARIZACAO FUNDIARIA URBANA - REURB</i>						
2234 - MANUTENÇÃO DA DIVISAO DE CADASTRO	A	MANUTENÇÃO DOS SERVIÇOS PUBLICOS	SECRETARIA MUNICIPAL DA FAZENDA	Unidade	26,67	207.692,23
<i>Finalidade: MANUTENÇÃO DAS ATIVIDADES DA DIVISAO DE CADASTRO</i>						

Total do Programa:

618.512,04

IMAGEM
NÃO
DISPONÍVEL

UF: MINAS GERAIS
MUNICIPIO: CONSELHEIRO PENA
ENTIDADE: PREFEITURA MUNICIPAL

DEMONSTRATIVO DAS METAS E PRIORIDADES
Lei de Diretrizes Orçamentárias - LDO / Exercício 2025

FOLHA: 13 /44

Emissão: 25/04/2024 15:44

Total da Unidade Orçamentária 02.04.01:

5.508.351,83

IMAGEM
NÃO
DISPONÍVEL

UF: MINAS GERAIS
MUNICÍPIO: CONSELHEIRO PENA
ENTIDADE: PREFEITURA MUNICIPAL

DEMONSTRATIVO DAS METAS E PRIORIDADES
Lei de Diretrizes Orçamentárias - LDO / Exercício 2025

FOLHA: 14 /44

Emissão: 25/04/2024 15:44

Unidade Orçamentária: 02.05.01 - FUNDO MUNICIPAL DE ASSISTENCIA SOCIAL

Programa: 2207 - ADMINISTRAÇÃO E COORDENAÇÃO DA ASSISTENCIA SOCIAL

Objetivo: CRIAR PROJETOS DE INCLUSÃO SOCIAL DAS COMUNIDADES, PRINCIPALMENTE DAS FAMÍLIAS NA ÁREA DE HABITAÇÃO, TRABALHO E RENDA, CIDADANIA E PROMOÇÃO SOCIAL

Ação	Tipo	Produto	Unidade Responsável	Unidade de Medida	Metas Físicas	Valor no Orçamento Exercício em Curso (R\$)
2229 - CONVENIO COM CIEE	A	CONVENIO COM A CIEE	FUNDO MUNICIPAL DE ASSISTENCIA SOCIAL	UNIDADE	26,67	96.999,12
<i>Finalidade: MANUTENCAO DAS ATIVIDADES DO CONVENIO COM CIEE</i>						
4022 - MANUTENÇÃO ADMINISTRATIVA DA SECRETARIA	A	MANUTENÇÃO DOS SERVIÇOS PUBLICOS	FUNDO MUNICIPAL DE ASSISTENCIA SOCIAL	UNIDADE	26,67	386.855,32
<i>Finalidade: MANUTENÇÃO DAS ATIVIDADES ADMINISTRATIVA DA SECRETARIA</i>						
Total do Programa:						483.854,44

Programa: 2222 - ASSISTÊNCIA COMUNITARIA GERAL

Objetivo: PROMOVER A ASSISTÊNCIA SOCIAL COMUNITÁRIA DO MUNICÍPIO COM A CRIAÇÃO DE PROGRAMAS SOCIAIS.

2095 - MANUTENÇÃO DE SUBVENÇÕES DIVERSAS	A	MANUTENÇÃO DOS SERVIÇOS PUBLICOS	FUNDO MUNICIPAL DE ASSISTENCIA SOCIAL	UNIDADE	26,67	57.058,31
<i>Finalidade: SUBVENÇÕES PARA ENTIDADES SEM FINS LUCRATIVOS</i>						
Total do Programa:						57.058,31

Programa: 2226 - ENFRENTAMENTO AO COVID-19

Objetivo: ENFRENTAMENTO AO COVID-19

IMAGEM
NÃO
DISPONÍVEL

UF: MINAS GERAIS
MUNICÍPIO: CONSELHEIRO PENA
ENTIDADE: PREFEITURA MUNICIPAL

DEMONSTRATIVO DAS METAS E PRIORIDADES
Lei de Diretrizes Orçamentárias - LDO / Exercício 2025

FOLHA: 15 /44

Emissão: 25/04/2024 15:44

Programa: 2226 - ENFRENTAMENTO AO COVID-19

Objetivo: ENFRENTAMENTO AO COVID-19

Ação	Tipo	Produto	Unidade Responsável	Unidade de Medida	Metas Físicas	Valor no Orçamento Exercício em Curso (R\$)
2226 - ENFRENTAMENTO AO COVID-19	A	MANUTENÇÃO DOS SERVIÇOS PUBLICOS	FUNDO MUNICIPAL DE ASSISTENCIA SOCIAL	UNIDADE	26,67	17.117,49
<i>Finalidade: PROGRAMA PARA ENFRENTAMENTO AO NOVO CORONAVIRUS COVID-19</i>						
Total do Programa:						17.117,49

Total da Unidade Orçamentária 02.05.01:

558.030,24

IMAGEM
NÃO
DISPONÍVEL

UF: MINAS GERAIS
MUNICÍPIO: CONSELHEIRO PENA
ENTIDADE: PREFEITURA MUNICIPAL

DEMONSTRATIVO DAS METAS E PRIORIDADES
Lei de Diretrizes Orçamentárias - LDO / Exercício 2025

FOLHA: 16 /44

Emissão: 25/04/2024 15:44

Unidade Orçamentária: 02.05.02 - FUNDO MUNICIPAL DO IDOSO

Programa: 2207 - ADMINISTRAÇÃO E COORDENAÇÃO DA ASSISTENCIA SOCIAL

Objetivo: CRIAR PROJETOS DE INCLUSÃO SOCIAL DAS COMUNIDADES, PRINCIPALMENTE DAS FAMÍLIAS NA ÁREA DE HABITAÇÃO, TRABALHO E RENDA, CIDADANIA E PROMOÇÃO SOCIAL

Ação	Tipo	Produto	Unidade Responsável	Unidade de Medida	Metas Físicas	Valor no Orçamento Exercício em Curso (R\$)
4053 - MANUTENÇÃO DO FUNDO MUNICIPAL DO IDOSO	A	FUNDO DE ASSISTENCIA AO IDOSO	FUNDO MUNICIPAL DO IDOSO	Unidade	26,67	217.962,73
<i>Finalidade: RETOMAR TODAS AS ATIVIDADES PARA TERCEIRA IDADE EM PRAÇAS E QUADRAS DA SEDE E DISTRITOS, BEM COMO OFICINAS DE CULINÁRIA, ARTESANATO, EMPREENDEDORISMO ETC.</i>						
Total do Programa:						217.962,73

Total da Unidade Orçamentária 02.05.02: 217.962,73

IMAGEM
NÃO
DISPONÍVEL

UF: MINAS GERAIS
MUNICÍPIO: CONSELHEIRO PENA
ENTIDADE: PREFEITURA MUNICIPAL

DEMONSTRATIVO DAS METAS E PRIORIDADES
Lei de Diretrizes Orçamentárias - LDO / Exercício 2025

FOLHA: 17 /44

Emissão: 25/04/2024 15:44

Unidade Orçamentária: 02.05.03 - FUNDO DA INFANCIA E ADOLESCENCIA

Programa: 2201 - ADMINISTRAÇÃO E COORDENAÇÃO SUPERIOR

Objetivo: PROPORCIONAR UMA ADMINISTRAÇÃO DE CONTROLE INTERNO, ADMINISTRAÇÃO DE PESSOAL E ASSISTENCIAL EM TODAS A ESFERA DO MUNICÍPIO, OBSERVANDO AS REGRAS ESTABELECIDAS PELA LDO, LEI COMPLEMENTAR Nº101 E DEMAIS DISPOSITIVOS LEGAIS.

Ação	Tipo	Produto	Unidade Responsável	Unidade de Medida	Metas Físicas	Valor no Orçamento Exercício em Curso (R\$)
2069 - MANUTENÇÃO DO CONSORCIO CONCPENA	A	Criança e Adolescente	FUNDO DA INFANCIA E ADOLESCENCIA	UNIDADE	26,67	205.409,90
<i>Finalidade: MANUTENÇÃO DO CONSORCIO CONCPENA EM ATENDIMENTO A CRIANÇA E ADOLESCENTES EM SITUAÇÃO DE RISCO SOCIAL</i>						

Total do Programa:

205.409,90

Programa: 2221 - ASSISTÊNCIA AO MENOR

Objetivo: PROMOVER A ASSISTÊNCIA SOCIAL AO MENOR CARENTE

4028 - MANUTENÇÃO DO CONSELHO TUTELAR	A	MANTER CONSELHO TUTELAR DIREITOS DA CRIANÇA E AD.	FUNDO DA INFANCIA E ADOLESCENCIA	UNIDADE	26,67	112.975,45
<i>Finalidade: PROPORCIONAR CONDIÇÕES PARA O CONSELHO TUTELAR REALIZAR SEU TRABALHO, PROMOVER CURSOS DE CAPACITAÇÃO DOS CONSELHEIROS, VISANDO O DESENVOLVIMENTO CORRETO DE SUAS FUNÇÕES.</i>						
4047 - FUNDO DA INFANCIA E ADOLESCENCIA	A	MANUTENÇÃO DOS SERVIÇOS PUBLICOS	FUNDO DA INFANCIA E ADOLESCENCIA	UNIDADE	26,67	53.634,81
<i>Finalidade: MANUTENÇÃO DO FUNDO DA INFANCIA E ADOLESCENCIA</i>						

Total do Programa:

166.610,25

Total da Unidade Orçamentária 02.05.03:

372.020,16

IMAGEM
NÃO
DISPONÍVEL

UF: MINAS GERAIS
MUNICÍPIO: CONSELHEIRO PENA
ENTIDADE: PREFEITURA MUNICIPAL

FOLHA: 18 /44

DEMONSTRATIVO DAS METAS E PRIORIDADES
Lei de Diretrizes Orçamentárias - LDO / Exercício 2025

Emissão: 25/04/2024 15:44

Unidade Orçamentária: 02.05.04 - DIVISÃO DE HABITAÇÃO

Programa: 2201 - ADMINISTRAÇÃO E COORDENAÇÃO SUPERIOR

Objetivo: PROPORCIONAR UMA ADMINISTRAÇÃO DE CONTROLE INTERNO, ADMINISTRAÇÃO DE PESSOAL E ASSISTENCIAL EM TODAS A ESFERA DO MUNICÍPIO, OBSERVANDO AS REGRAS ESTABELECIDAS PELA LDO, LEI COMPLEMENTAR Nº101 E DEMAIS DISPOSITIVOS LEGAIS.

Ação	Tipo	Produto	Unidade Responsável	Unidade de Medida	Metas Físicas	Valor no Orçamento Exercício em Curso (R\$)
4023 - DIVISAO DE HABITAÇÃO	A	MANTER EM FUNCIONAMENTO A DIVISÃO DE HABITAÇÃO.	DIVISÃO DE HABITAÇÃO	UNIDADE	26,67	104.188,47
<i>Finalidade: MANUTENÇÃO DA DIVISAO DE HABITAÇÃO</i>						
4054 - DEFESA CIVIL	A	DEFESA CIVIL	DIVISÃO DE HABITAÇÃO	Unidade	26,67	34.234,98
<i>Finalidade: MANUTENÇÃO DA DEFESA CIVIL MUNICIPAL</i>						
Total do Programa:						138.423,45
Total da Unidade Orçamentária 02.05.04:						138.423,45

IMAGEM
NÃO
DISPONÍVEL

UF: MINAS GERAIS
MUNICÍPIO: CONSELHEIRO PENA
ENTIDADE: PREFEITURA MUNICIPAL

DEMONSTRATIVO DAS METAS E PRIORIDADES
Lei de Diretrizes Orçamentárias - LDO / Exercício 2025

FOLHA: 19 /44

Emissão: 25/04/2024 15:44

Unidade Orçamentária: 02.05.05 - DIVISAO DE PROMOÇÃO HUMANA

Programa: 2207 - ADMINISTRAÇÃO E COORDENAÇÃO DA ASSISTENCIA SOCIAL

Objetivo: CRIAR PROJETOS DE INCLUSÃO SOCIAL DAS COMUNIDADES, PRINCIPALMENTE DAS FAMÍLIAS NA ÁREA DE HABITAÇÃO, TRABALHO E RENDA, CIDADANIA E PROMOÇÃO SOCIAL

Ação	Tipo	Produto	Unidade Responsável	Unidade de Medida	Metas Físicas	Valor no Orçamento Exercício em Curso (R\$)
4027 - DIVISAO DA PROMOÇÃO HUMANA	A	MANTER ADMINISTRATIVAMENTE FUNC. ASSIST.SOCIAL.	DIVISAO DE PROMOÇÃO HUMANA	UNIDADE	26,67	272.852,82
<i>Finalidade: MANUTENÇÃO DIVISAO DA PROMOÇÃO HUMANA</i>						

Total do Programa: 272.852,82

Programa: 2222 - ASSISTÊNCIA COMUNITARIA GERAL

Objetivo: PROMOVER A ASSISTÊNCIA SOCIAL COMUNITÁRIA DO MUNICÍPIO COM A CRIAÇÃO DE PROGRAMAS SOCIAIS.

4030 - ASSISTÊNCIA SOCIAL COMUNITÁRIA	A	ATENDER A ASSISTÊNCIA SOCIAL COMUNITÁRIA.	DIVISAO DE PROMOÇÃO HUMANA	UNIDADE	26,67	128.951,77
<i>Finalidade: MANUTENÇÃO DA DIVISÃO DE ASSISTÊNCIA SOCIAL COMUNITÁRIA</i>						
4031 - SERVIÇOS FUNERÁRIOS	A	DAR ASSISTÊNCIA AOS SERVIÇOS FUNERÁRIOS.	DIVISAO DE PROMOÇÃO HUMANA	UNIDADE	26,67	188.292,41
<i>Finalidade: MANUTENÇÃO DOS SERVIÇOS FUNERÁRIOS</i>						

Total do Programa: 317.244,18

Total da Unidade Orçamentária 02.05.05: 590.097,00

IMAGEM
NÃO
DISPONÍVEL

UF: MINAS GERAIS
MUNICÍPIO: CONSELHEIRO PENA
ENTIDADE: PREFEITURA MUNICIPAL

FOLHA: 20 /44

DEMONSTRATIVO DAS METAS E PRIORIDADES Lei de Diretrizes Orçamentárias - LDO / Exercício 2025

Emissão: 25/04/2024 15:44

Unidade Orçamentária: 02.05.06 - DIVISAO DE PROGRAMAS SOCIAIS

Programa: 2222 - ASSISTÊNCIA COMUNITARIA GERAL

Objetivo: PROMOVER A ASSISTÊNCIA SOCIAL COMUNITÁRIA DO MUNICÍPIO COM A CRIAÇÃO DE PROGRAMAS SOCIAIS.

Ação	Tipo	Produto	Unidade Responsável	Unidade de Medida	Metas Físicas	Valor no Orçamento Exercício em Curso (R\$)
2017 - OBRIGAÇÕES TRABALHISTAS	A	RECOLHIMENTO DE INSS E FGTS	DIVISAO DE PROGRAMAS SOCIAIS	UNIDADE	26,67	9.699,91
<i>Finalidade: MANUTENÇÃO DAS OBRIGAÇÕES TRABALHISTAS (OBRIGAÇÕES PATRONAIS)</i>						
2244 - PROGRAMAS SOCIAIS - FUNDAÇÃO RENOVA	A	FUNDAÇÃO RENOVA	DIVISAO DE PROGRAMAS SOCIAIS	Unidade	26,67	332.079,34
<i>Finalidade: MANUTENCAO DE PROGRAMAS SOCIAIS - FUNDAÇÃO RENOVA</i>						
3012 - AQUISIÇÃO DE VEICULOS E EQUIPAMENTOS PARA PROGRAMA BOLSA FAMÍLIA	P	ADQUIRIR VEÍCULOS E EQUIPAMENTOS P/ PROG. B. FAM.	DIVISAO DE PROGRAMAS SOCIAIS	UNIDADE	26,67	107.269,62
<i>Finalidade: AQUISIÇÃO DE VEICULOS E EQUIPAMENTOS PARA PROGRAMA BOLSA FAMÍLIA</i>						
4029 - ATIVIDADES DO PROGRAMA BOLSA FAMÍLIA	A	MANTER EM ATIVIDADES O PROGRAMA BOLSA FAMÍLIA.	DIVISAO DE PROGRAMAS SOCIAIS	UNIDADE	26,67	240.957,23
<i>Finalidade: MANUTENÇÃO DAS ATIVIDADES DO PROGRAMA BOLSA FAMÍLIA</i>						
4032 - CRAS E OUTROS PROGRAMAS SOCIAIS	A	IMPLANTAR E INCENTIVAR OS PROGRAMAS SOCIAIS.	DIVISAO DE PROGRAMAS SOCIAIS	UNIDADE	26,67	554.036,15
<i>Finalidade: MANUTENÇÃO DO CRAS E OUTROS PROGRAMAS SOCIAIS</i>						
4033 - CENTRO DE REFERÊNCIA ESPECIALIZADO DE ASSISTÊNCIA SOCIAL (CREAS)	A	MANTER EM ATIVIDADES DO CREAS.	DIVISAO DE PROGRAMAS SOCIAIS	UNIDADE	26,67	342.349,84
<i>Finalidade: MANUTENÇÃO DAS ATIVIDADES DO CENTRO DE REFERÊNCIA ESPECIALIZADO DE ASSISTÊNCIA SOCIAL (CREAS)</i>						
Total do Programa:						1.586.392,09

Total da Unidade Orçamentária 02.05.06:

1.586.392,09

IMAGEM
NÃO
DISPONÍVEL

UF: MINAS GERAIS
MUNICÍPIO: CONSELHEIRO PENA
ENTIDADE: PREFEITURA MUNICIPAL

FOLHA: 21 /44

DEMONSTRATIVO DAS METAS E PRIORIDADES
Lei de Diretrizes Orçamentárias - LDO / Exercício 2025

Emissão: 25/04/2024 15:44

Unidade Orçamentária: 02.06.01 - SECRETARIA MUNICIPAL DE EDUCACAO

Programa: 2201 - ADMINISTRAÇÃO E COORDENAÇÃO SUPERIOR

Objetivo: PROPORCIONAR UMA ADMINISTRAÇÃO DE CONTROLE INTERNO, ADMINISTRAÇÃO DE PESSOAL E ASSISTENCIAL EM TODAS A ESFERA DO MUNICÍPIO, OBSERVANDO AS REGRAS ESTABELECIDAS PELA LDO, LEI COMPLEMENTAR Nº101 E DEMAIS DISPOSITIVOS LEGAIS.

Ação	Tipo	Produto	Unidade Responsável	Unidade de Medida	Metas Físicas	Valor no Orçamento Exercício em Curso (R\$)
2031 - SUBVENÇÃO SOCIAL CAIXAS ESCOLARES MUNICIPAIS <i>Finalidade: SUBVENÇÃO SOCIAL AOS CAIXAS ESCOLARES MUNICIPAIS PARA DESENVOLVER SUAS ATIVIDADES</i>	A	CONCEDER SUBVENÇÃO A CAIXAS ESCOLARES MUNICIPAIS	SECRETARIA MUNICIPAL DE EDUCACAO	UNIDADE	26,67	5.705,83

Total do Programa:

5.705,83

Programa: 2204 - ADMINISTRAÇÃO E COODERNAÇÃO DO ENSINO PUBLICO

Objetivo: CONSTRUIR PROJETO PEDAGÓGICOS COM A FINALIDADE DE FORMAR "NOVO CIDADÃO", COM CAPACIDADE P/ TER UMA INSERSÃO SOCIAL CRÍTICA/TRANSFORMADORA NA SOCIEDADE.CONTRIBUIR COMO PROCESSO ENSINO-APRENDIZAGEM EM TODOS NÍVEIS

1017 - CONSTRUÇÃO AMPLIAÇÃO E/OU REFORMA DE ESCOLAS MUNICIPAIS <i>Finalidade: CONSTRUÇÃO AMPLIAÇÃO E/OU REFORMA DE ESCOLAS MUNICIPAIS</i>	P	OBRAS E INSTALAÇÕES	SECRETARIA MUNICIPAL DE EDUCACAO	UNIDADE	26,67	456.466,45
1020 - AQUISIÇÃO IMÓVEIS DESTINADOS À EDUCAÇÃO <i>Finalidade: AQUISIÇÃO IMÓVEIS DESTINADOS À EDUCAÇÃO PARA MELHORAR A ESTRUTURA EDUCACIONAL</i>	P	ADQUIRIR IMÓVEIS P/CONSTR. ESCOLAS MUNICIPAIS	SECRETARIA MUNICIPAL DE EDUCACAO	UNIDADE	26,67	5.705,83
1021 - CONSTRUÇÃO, REFORMA E AMPLIAÇÃO DE CRECHES <i>Finalidade: CONSTRUÇÃO, REFORMA E AMPLIAÇÃO DE CRECHES PARA MELHORAR O ATENDIMENTO EDUCACIONAL</i>	P	CONTRUIR CRECHES PARA O ATENDIMENTO INFANTIL	SECRETARIA MUNICIPAL DE EDUCACAO	UNIDADE	26,67	336.644,01
2024 - MANUTENÇÃO DA DIVISÃO DE ADMINISTRAÇÃO E FINANÇAS <i>Finalidade: MANUTENÇÃO DA DIVISÃO DE ADMINISTRAÇÃO E FINANÇAS</i>	A	MANUTENÇÃO DOS SERVIÇOS PUBLICOS	SECRETARIA MUNICIPAL DE EDUCACAO	UNIDADE	26,67	3.128.250,17

IMAGEM
NÃO
DISPONÍVEL

UF: MINAS GERAIS
MUNICÍPIO: CONSELHEIRO PENA
ENTIDADE: PREFEITURA MUNICIPAL

FOLHA: 22 /44

DEMONSTRATIVO DAS METAS E PRIORIDADES Lei de Diretrizes Orçamentárias - LDO / Exercício 2025

Emissão: 25/04/2024 15:44

Programa: 2204 - ADMINISTRAÇÃO E COODERNAÇÃO DO ENSINO PUBLICO

Objetivo: CONSTRUIR PROJETO PEDAGÓGICOS COM A FINALIDADE DE FORMAR "NOVO CIDADÃO", COM CAPACIDADE P/ TER UMA INSERSÃO SOCIAL CRÍTICA/TRANSFORMADORA NA SOCIEDADE.CONTRIBUIR COMO PROCESSO ENSINO-APRENDIZAGEM EM TODOS NÍVEIS

Ação	Tipo	Produto	Unidade Responsável	Unidade de Medida	Metas Físicas	Valor no Orçamento Exercício em Curso (R\$)
2025 - OBRIGAÇÕES TRABALHISTAS	A	PAGAMENTO DE INSS E FGTS	SECRETARIA MUNICIPAL DE EDUCACAO	UNIDADE	26,67	2.269.779,42
<i>Finalidade: MANUTENÇÃO DAS OBRIGAÇÕES TRABALHISTAS</i>						
2026 - MANUTENÇÃO DA DIVISÃO DE ENSINO	A	MANUTENÇÃO DOS SERVIÇOS PUBLICOS	SECRETARIA MUNICIPAL DE EDUCACAO	UNIDADE	26,67	8.964.430,49
<i>Finalidade: REVITALIZAR OS PRÉDIOS DE TODAS AS ESCOLAS PÚBLICAS MUNICIPAIS E CRECHES .</i>						
2030 - ALIMENTAÇÃO ESCOLAR	A	DISRIBUIÇÃO DE MERENDAS NAS ESCOLAS MUNICIPAIS	SECRETARIA MUNICIPAL DE EDUCACAO	UNIDADE	26,67	924.344,56
<i>Finalidade: MANUTENÇÃO DAS ATIVIDADES RELACIONADAS A ALIMENTAÇÃO ESCOLAR</i>						
2229 - CONVENIO COM CIEE	A	CONVENIO COM A CIEE	SECRETARIA MUNICIPAL DE EDUCACAO	UNIDADE	26,67	171.174,92
<i>Finalidade: MANUTENCAO DAS ATIVIDADES DO CONVENIO COM CIEE</i>						
4043 - MANUTENÇÃO DA EDUCAÇÃO DE JOVENS E ADULTOS	A	MANUTENÇÃO DOS SERVIÇOS PUBLICOS	SECRETARIA MUNICIPAL DE EDUCACAO	UNIDADE	26,67	65.388,82
<i>Finalidade: MANUTENÇÃO DAS ATIVIDADES DA EDUCAÇÃO DE JOVENS E ADULTOS</i>						
Total do Programa:						16.322.184,67

Programa: 2212 - DIVISÃO DE MANUTENÇÃO E TRANSPORTES

Objetivo: MANTER COM EFICIÊNCIA O FUNCIONAMENTO DO SETOR DE PRODUÇÃO, CONSTRUÇÃO E MANUTENÇÃO DAS ESTRADAS VICINAISE CONSERVAÇÃO E MELHORAMENTO DO TRANSPORTE RODOVIÁRIO E HIDROVIÁRIO

IMAGEM
NÃO
DISPONÍVEL

UF: MINAS GERAIS
MUNICÍPIO: CONSELHEIRO PENA
ENTIDADE: PREFEITURA MUNICIPAL

FOLHA: 23 /44

DEMONSTRATIVO DAS METAS E PRIORIDADES
Lei de Diretrizes Orçamentárias - LDO / Exercício 2025

Emissão: 25/04/2024 15:44

Programa: 2212 - DIVISÃO DE MANUTENÇÃO E TRANSPORTES

Objetivo: MANTER COM EFICIÊNCIA O FUNCIONAMENTO DO SETOR DE PRODUÇÃO, CONSTRUÇÃO E MANUTENÇÃO DAS ESTRADAS VICINAISE CONSERVAÇÃO E MELHORAMENTO DO TRANSPORTE RODOVIÁRIO E HIDROVIÁRIO

Ação	Tipo	Produto	Unidade Responsável	Unidade de Medida	Metas Físicas	Valor no Orçamento Exercício em Curso (R\$)
2027 - MANUTENÇÃO DA DIVISÃO DE TRANSPORTE ESCOLAR <i>Finalidade: GARANTIR AOS ALUNOS QUE SE DESLOCAM DOS DISTRITOS E POVOADOS DA ZONA RURAL PARA A SEDE, TRANSPORTE DIGNO E FREQUENTE.</i>	A	MANUTENÇÃO DOS SERVIÇOS PUBLICOS	SECRETARIA MUNICIPAL DE EDUCACAO	UNIDADE	26,67	1.986.484,93

Total do Programa:

1.986.484,93

Programa: 2238 - DIVISÃO DE ASSISTÊNCIA AO EDUCANDO

Objetivo: ATENDIMENTO A ENSINO INFANTIL

2032 - MANUTENÇÃO DO ENSINO INFANTIL PRE-ESCOLAR <i>Finalidade: MANUTENÇÃO DAS ATIVIDADES DO ENSINO INFANTIL PRE-ESCOLAR</i>	A	MANUTENÇÃO DOS SERVIÇOS PUBLICOS	SECRETARIA MUNICIPAL DE EDUCACAO	UNIDADE	26,67	2.123.253,69
2033 - MANUTENÇÃO DO ENSINO INFANTIL CRECHE <i>Finalidade: MANUTENÇÃO DAS ATIVIDADES DO ENSINO INFANTIL CRECHE</i>	A	MANUTENÇÃO DOS SERVIÇOS PUBLICOS	SECRETARIA MUNICIPAL DE EDUCACAO	UNIDADE	26,67	2.711.981,30

Total do Programa:

4.835.234,99

Total da Unidade Orçamentária 02.06.01:

23.149.610,42

IMAGEM
NÃO
DISPONÍVEL

UF: MINAS GERAIS
MUNICÍPIO: CONSELHEIRO PENA
ENTIDADE: PREFEITURA MUNICIPAL

FOLHA: 24 /44

DEMONSTRATIVO DAS METAS E PRIORIDADES
Lei de Diretrizes Orçamentárias - LDO / Exercício 2025

Emissão: 25/04/2024 15:44

Unidade Orçamentária: 02.07.01 - FUNDO MUNICIPAL DE SAÚDE

Programa: 2205 - ADMINISTRAÇÃO E COORDENAÇÃO DA SAÚDE PÚBLICA

Objetivo: CONDTROLAR E COMBATER DOENÇAS, PROMOVER O INDIVÍDUO PARA UAM VIDA SAUDÁVEL,PROMOVER, PREVENIR E RECUPERAR A SAUDE DO IDOSO, DA CRIANÇA, JUVENTUDE, DA MULHER, CONTROLAR E COMBATER AS DOENÇAS EPIDEMIOLÓGICA

Ação	Tipo	Produto	Unidade Responsável	Unidade de Medida	Metas Físicas	Valor no Orçamento Exercício em Curso (R\$)
1026 - CONSTRUÇÃO AMPLIAÇÃO DA UNIDADE BÁSICA SAUDE <i>Finalidade: CONSTRUÇÃO AMPLIAÇÃO DA UNIDADE BÁSICA SAUDE</i>	P	OBRAS E INSTALAÇÕES	FUNDO MUNICIPAL DE SAÚDE	UNIDADE	26,67	71.322,88
1027 - AQUISIÇÃO DE VEÍCULOS, AMBULANCIA E UNIDADE MOVEL <i>Finalidade: AQUISIÇÃO DE VEÍCULOS, AMBULANCIA E UNIDADE MOVEL</i>	P	ADQUIRIR VEÍCULO, AMBULÂNCIA E UNIDADE MÓVEL	FUNDO MUNICIPAL DE SAÚDE	UNIDADE	26,67	22.823,32
2038 - DIVISAO DE ADMINISTRAÇÃO E FINANÇAS <i>Finalidade: MANUTENÇÃO DAS ATIVIDADES DA DIVISAO DE ADMINISTRAÇÃO E FINANÇAS</i>	A	MANUTENÇÃO DOS SERVIÇOS PUBLICOS	FUNDO MUNICIPAL DE SAÚDE	UNIDADE	26,67	371.421,04
2039 - MANUTENÇÃO DO CONSELHO MUNICIPAL DE SAÚDE <i>Finalidade: MANUTENÇÃO DAS ATIVIDADES DO CONSELHO MUNICIPAL DE SAÚDE</i>	A	MANUTENÇÃO DOS SERVIÇOS PUBLICOS	FUNDO MUNICIPAL DE SAÚDE	UNIDADE	26,67	11.411,66
2040 - MANUTENÇÃO DAS OBRIGAÇÕES TRABALHISTAS <i>Finalidade: MANUTENÇÃO DAS OBRIGAÇÕES TRABALHISTAS</i>	A	RECOLHIMENTO DE INSS E FGTS.	FUNDO MUNICIPAL DE SAÚDE	UNIDADE	26,67	1.817.877,64
2041 - DIVISAO SAÚDE MÉDICA E ODONTOLOGICA <i>Finalidade: CUIDAR DAS PESSOAS PORTADORAS DE OBESIDADE MÓRBIDA, PROPORCIONANDO ÀS MESMAS TRATAMENTO ESPECÍFICO VISANDO DEVOLVER A ELAS A AUTOESTIMA E CONDIÇÕES DE SE MANTEREM SEM A AJUDA DE TERCEIROS. ESTABELECEER SERVIÇO ODONTOLÓGICO NA SECRETARIA, POSTOS DE SAÚDE, COM ATENDIMENTO À POPULAÇÃO DA SEDE E DISTRITOS, BEM COMO ALUNOS DAS ESCOLAS MUNICIPAIS.</i>	A	MANUTENÇÃO DOS SERVIÇOS PUBLICOS	FUNDO MUNICIPAL DE SAÚDE	UNIDADE	26,67	1.225.098,89
2043 - ESTRATEGIA SAÚDE DA FAMÍLIA - ESF <i>Finalidade: MELHORAR A ESTRUTURA DOS POSTOS DE SAÚDE EXISTENTES NOS DISTRITOS, POVOADOS E MUNICIPIO COM EQUIPAMENTOS, MEDICAMENTOS E PROFISSIONAIS, COM ISSO PROMOVER MELHORES CONDIÇÕES DOS SERVIÇOS DE SAÚDE PARA A</i>	A	MANUTENÇÃO DOS SERVIÇOS PUBLICOS	FUNDO MUNICIPAL DE SAÚDE	UNIDADE	26,67	6.237.043,46

IMAGEM
NÃO
DISPONÍVEL

UF: MINAS GERAIS
MUNICÍPIO: CONSELHEIRO PENA
ENTIDADE: PREFEITURA MUNICIPAL

FOLHA: 25 /44

DEMONSTRATIVO DAS METAS E PRIORIDADES Lei de Diretrizes Orçamentárias - LDO / Exercício 2025

Emissão: 25/04/2024 15:44

Programa: 2205 - ADMINISTRAÇÃO E COORDENAÇÃO DA SAÚDE PÚBLICA

Objetivo: CONDTROLAR E COMBATER DOENÇAS, PROMOVER O INDIVÍDUO PARA UAM VIDA SAUDÁVEL, PROMOVER, PREVENIR E RECUPERAR A SAUDE DO IDOSO, DA CRIANÇA, JUVENTUDE, DA MULHER, CONTROLAR E COMBATER AS DOENÇAS EPIDEMIOLÓGICA

Ação	Tipo	Produto	Unidade Responsável	Unidade de Medida	Metas Físicas	Valor no Orçamento Exercício em Curso (R\$)
<i>POPULAÇÃO DAS COMUNIDADES RURAIS E DA AREA URBANA. AMPLIAR A ÁREA DE ATUAÇÃO DOS ACS (AGENTES COMUNITÁRIOS DE SAÚDE), CAPACITANDO A EQUIPE E EQUIPANDO-A PARA A REALIZAÇÃO DO MAPEAMENTO DE TODOS OS CIDADÃOS EM ZONA RURAL E URBANA.</i>						
2045 - DIVISAO VIGILÂNCIA SANITÁRIA	A	MANUTENÇÃO DOS SERVIÇOS PUBLICOS	FUNDO MUNICIPAL DE SAÚDE	UNIDADE	26,67	167.751,42
Finalidade: DIVISAO VIGILÂNCIA SANITÁRIA						
2046 - VIGILANCIA EPIDEMIOLOGICA	A	MANUTENÇÃO DOS SERVIÇOS PUBLICOS	FUNDO MUNICIPAL DE SAÚDE	UNIDADE	26,67	662.874,87
Finalidade: PROMOVER MELHORIAS NO SETOR DE COMBATE A ENDEMIAS, ATRAVÉS DE TREINAMENTO PARA A EQUIPE, EQUIPAMENTOS DE TRABALHO, SEGURANÇA E TRANSPORTE ADEQUADO VISANDO A ERRADICAÇÃO DAS DOENÇAS CAUSADAS POR VETORES.						
2227 - DIVISAO CONTROLE DE FROTAS	A	MANUTENÇÃO DOS SERVIÇOS PUBLICOS	FUNDO MUNICIPAL DE SAÚDE	UNIDADE	26,67	1.572.812,21
Finalidade: IMPLANTAR NA ESTRUTURA DA SMS SISTEMA DE TRANSPORTE VISANDO O DESLOCAMENTO DAS PESSOAS RESIDENTES NOS DISTRITOS, POVOADOS E DEMAIS COMUNIDADES RURAIS EM SITUAÇÕES DE URGÊNCIA; MANTENDO AMBULÂNCIA PARA ATENDIMENTO ESPECIFICO DE DISTRITOS E POVOADOS .						
2228 - ASSISTENCIA HOSPITALAR	A	MANUTENÇÃO DOS SERVIÇOS PUBLICOS	FUNDO MUNICIPAL DE SAÚDE	UNIDADE	26,67	5.637.360,66
Finalidade: PROPOR NOVA FORMA DE GESTÃO DO HOSPITAL, BUSCANDO PARCERIA COM INSTITUIÇÕES HOSPITALARES JÁ EXISTENTES, PARA ATENDER ADEQUADAMENTE ÀS DEMANDAS DA POPULAÇÃO DE TODO MUNICÍPIO DE CONSELHEIRO PENA.						
2229 - CONVENIO COM CIEE	A	CONVENIO COM A CIEE	FUNDO MUNICIPAL DE SAÚDE	UNIDADE	26,67	228.233,22
Finalidade: MANUTENCAO DAS ATIVIDADES DO CONVENIO COM CIEE						
2230 - TRATAMENTO FORA DO DOMICILIO - TFD	A	MANUTENÇÃO DOS SERVIÇOS PUBLICOS	FUNDO MUNICIPAL DE SAÚDE	UNIDADE	26,67	684.699,68
Finalidade: ORGANIZAR O TFD - TRATAMENTO FORA DO DOMICÍLIO E DAR AOS USUÁRIOS, PRINCIPALMENTE AOS DE MENOR PODER AQUISITIVO CONDIÇÕES MAIS DIGNAS PARA ESSE TIPO DE TRATAMENTO COM PASSAGEM E ALIMENTAÇÃO, QUANDO NÃO FOR POSSÍVEL FAZER O TRANSPORTE DO USUÁRIO ATRAVÉS DE VEÍCULO DO SUS.						

IMAGEM
NÃO
DISPONÍVEL

UF: MINAS GERAIS
MUNICÍPIO: CONSELHEIRO PENA
ENTIDADE: PREFEITURA MUNICIPAL

FOLHA: 26 /44

DEMONSTRATIVO DAS METAS E PRIORIDADES

Lei de Diretrizes Orçamentárias - LDO / Exercício 2025

Emissão: 25/04/2024 15:44

Programa: 2205 - ADMINISTRAÇÃO E COORDENAÇÃO DA SAÚDE PÚBLICA

Objetivo: CONDTROLAR E COMBATER DOENÇAS, PROMOVER O INDIVÍDUO PARA UAM VIDA SAUDÁVEL, PROMOVER, PREVENIR E RECUPERAR A SAUDE DO IDOSO, DA CRIANÇA, JUVENTUDE, DA MULHER, CONTROLAR E COMBATER AS DOENÇAS EPIDEMIOLÓGICA

Ação	Tipo	Produto	Unidade Responsável	Unidade de Medida	Metas Físicas	Valor no Orçamento Exercício em Curso (R\$)
2232 - SETOR DE REGULAÇÃO	A	MANUTENÇÃO DOS SERVIÇOS PUBLICOS	FUNDO MUNICIPAL DE SAÚDE	Unidade	26,67	135.456,42
<i>Finalidade: AUTORIZA OS PROCEDIMENTOS DE ALTA E MEDIA COMPLEXIDADE</i>						
4009 - ASSISTENCIA FARMACEUTICA	A	MANUTENÇÃO DOS SERVIÇOS PUBLICOS	FUNDO MUNICIPAL DE SAÚDE	UNIDADE	26,67	1.239.876,99
<i>Finalidade: MANTER O ESTOQUE DA FARMÁCIA SEMPRE EM DIA COM OS MEDICAMENTOS NECESSÁRIOS PARA ATENDIMENTO DOS USUÁRIOS DO SUS. MANTER EM DIA O CONTROLE DOS MEDICAMENTOS DE USO ESPECIAL, ELIMINANDO O TRANSTORNO DOS USUÁRIOS.</i>						
4046 - MANUTENÇÃO DA MÉDIA E ALTA COMPLEXIDADE AMBULATORIAL E HOSPITALAR	A	MANUTENÇÃO DOS SERVIÇOS PUBLICOS	FUNDO MUNICIPAL DE SAÚDE	UNIDADE	26,67	4.347.842,94
<i>Finalidade: MANUTENÇÃO DAS ATIVIDADES DA MÉDIA E ALTA COMPLEXIDADE AMBULATORIAL E HOSPITALAR</i>						
Total do Programa:						24.433.907,31

Programa: 2206 - CONSORCIO INTERMUNICIPAL DE SAUDE

Objetivo: RATEIO

4035 - MANUTENCAO DO CONSURGE	A	RATEIO	FUNDO MUNICIPAL DE SAÚDE	UNIDADE	26,67	171.174,92
<i>Finalidade: MANUTENCAO DO CONVENIO COM O CONSURGE</i>						
Total do Programa:						171.174,92

Programa: 2226 - ENFRENTAMENTO AO COVID-19

Objetivo: ENFRENTAMENTO AO COVID-19

IMAGEM
NÃO
DISPONÍVEL

UF: MINAS GERAIS
MUNICÍPIO: CONSELHEIRO PENA
ENTIDADE: PREFEITURA MUNICIPAL

FOLHA: 27 /44

DEMONSTRATIVO DAS METAS E PRIORIDADES
Lei de Diretrizes Orçamentárias - LDO / Exercício 2025

Emissão: 25/04/2024 15:44

Ação	Tipo	Produto	Unidade Responsável	Unidade de Medida	Metas Físicas	Valor no Orçamento Exercício em Curso (R\$)
2226 - ENFRENTAMENTO AO COVID-19	A	MANUTENÇÃO DOS SERVIÇOS PUBLICOS	FUNDO MUNICIPAL DE SAÚDE	UNIDADE	26,67	180.292,50
<i>Finalidade: PROGRAMA PARA ENFRENTAMENTO AO NOVO CORONAVIRUS COVID-19</i>						
Total do Programa:						180.292,50

Total da Unidade Orçamentária 02.07.01: 24.785.374,73

IMAGEM
NÃO
DISPONÍVEL

UF: MINAS GERAIS
MUNICÍPIO: CONSELHEIRO PENA
ENTIDADE: PREFEITURA MUNICIPAL

DEMONSTRATIVO DAS METAS E PRIORIDADES
Lei de Diretrizes Orçamentárias - LDO / Exercício 2025

FOLHA: 28 /44

Emissão: 25/04/2024 15:44

Unidade Orçamentária: 02.08.01 - MANUTENÇÃO ADMINISTRAÇÃO DA SECRETARIA

Programa: 2223 - ADMINISTRAÇÃO

Objetivo: ATENDIMENTO AO PUBLICO

Ação	Tipo	Produto	Unidade Responsável	Unidade de Medida	Metas Físicas	Valor no Orçamento Exercício em Curso (R\$)
2008 - MANUTENÇÃO ADMINISTRATIVA DA SECRETARIA	A	MANUTENÇÃO DOS SERVIÇOS PUBLICOS	MANUTENÇÃO ADMINISTRAÇÃO DA SECRETARIA	UNIDADE	26,67	294.420,86
<i>Finalidade: MANUTENÇÃO ADMINISTRATIVA DA SECRETARIA</i>						
2229 - CONVENIO COM CIEE	A	CONVENIO COM A CIEE	MANUTENÇÃO ADMINISTRAÇÃO DA SECRETARIA	UNIDADE	26,67	68.469,97
<i>Finalidade: MANUTENCAO DAS ATIVIDADES DO CONVENIO COM CIEE</i>						
Total do Programa:						362.890,83

Total da Unidade Orçamentária 02.08.01:

362.890,83

IMAGEM
NÃO
DISPONÍVEL

UF: MINAS GERAIS
MUNICÍPIO: CONSELHEIRO PENA
ENTIDADE: PREFEITURA MUNICIPAL

FOLHA: 29 /44

DEMONSTRATIVO DAS METAS E PRIORIDADES
Lei de Diretrizes Orçamentárias - LDO / Exercício 2025

Emissão: 25/04/2024 15:44

Unidade Orçamentária: 02.08.02 - DIVISÃO DE CULTURA

Programa: 2201 - ADMINISTRAÇÃO E COORDENAÇÃO SUPERIOR

Objetivo: PROPORCIONAR UMA ADMINISTRAÇÃO DE CONTROLE INTERNO, ADMINISTRAÇÃO DE PESSOAL E ASSISTENCIAL EM TODAS A ESFERA DO MUNICÍPIO, OBSERVANDO AS REGRAS ESTABELECIDAS PELA LDO, LEI COMPLEMENTAR Nº101 E DEMAIS DISPOSITIVOS LEGAIS.

Ação	Tipo	Produto	Unidade Responsável	Unidade de Medida	Metas Físicas	Valor no Orçamento Exercício em Curso (R\$)
4002 - PROMOÇÃO DE EVENTOS CARNAVALESCOS	A	MANUTENÇÃO DOS SERVIÇOS PUBLICOS	DIVISÃO DE CULTURA	UNIDADE	26,67	154.057,43
<i>Finalidade: PROMOÇÃO DE EVENTOS CARNAVALESCOS</i>						
4003 - MANUTENÇÃO DA BIBLIOTECA PÚBLICA	A	MANUTENÇÃO DOS SERVIÇOS PUBLICOS	DIVISÃO DE CULTURA	UNIDADE	26,67	4.564,66
<i>Finalidade: MANUTENÇÃO DAS ATIVIDADES DA BIBLIOTECA PÚBLICA</i>						
4004 - ESCOLA MUSICAL	A	MANUTENÇÃO DOS SERVIÇOS PUBLICOS	DIVISÃO DE CULTURA	UNIDADE	26,67	133.516,44
<i>Finalidade: MANTER EM FUNCIONAMENTO A ESCOLA DE MUSICA</i>						
4005 - FESTAS TRADICIONAIS E DATAS COMEMORATIVAS	A	MANUTENÇÃO DOS SERVIÇOS PUBLICOS	DIVISÃO DE CULTURA	UNIDADE	26,67	148.351,60
<i>Finalidade: REALIZAR FESTAS TRADICIONAIS E DATAS COMEMORATIVAS</i>						
4008 - FEIRAS CULTURAIS/REFLEXO ARTES	A	MANUTENÇÃO DOS SERVIÇOS PUBLICOS	DIVISÃO DE CULTURA	UNIDADE	26,67	85.587,46
<i>Finalidade: REALIZAÇÃO DE FEIRAS CULTURAIS/REFLEXO ARTES</i>						
Total do Programa:						526.077,58

Programa: 2223 - ADMINISTRAÇÃO

Objetivo: ATENDIMENTO AO PUBLICO

IMAGEM
NÃO
DISPONÍVEL

UF: MINAS GERAIS
MUNICÍPIO: CONSELHEIRO PENA
ENTIDADE: PREFEITURA MUNICIPAL

DEMONSTRATIVO DAS METAS E PRIORIDADES
Lei de Diretrizes Orçamentárias - LDO / Exercício 2025

FOLHA: 30 /44

Emissão: 25/04/2024 15:44

Programa: 2223 - ADMINISTRAÇÃO

Objetivo: ATENDIMENTO AO PUBLICO

Ação	Tipo	Produto	Unidade Responsável	Unidade de Medida	Metas Físicas	Valor no Orçamento Exercício em Curso (R\$)
1098 - MANUTENCAO DA DIVISAO DE CULTURA	P	MANUTENÇÃO DOS SERVIÇOS PUBLICOS	DIVISÃO DE CULTURA	Unidade	26,67	66.187,64
<i>Finalidade: MANUTENCAO DA DIVISAO DE CULTURA</i>						
Total do Programa:						66.187,64

Programa: 2228 - PATRIMONIO CULTURAL - FUMPAC

Objetivo: ATENDIMENTO AO PUBLICO

4001 - MANUTENÇÃO DO PTRIMONIO HISTORICO, ARTISTICO, CULTURAL E ARQUEOLÓGICO	A	MANUTENÇÃO DOS SERVIÇOS PUBLICOS	DIVISÃO DE CULTURA	UNIDADE	26,67	52.493,64
<i>Finalidade: MANUTENÇÃO DO PTRIMONIO HISTORICO, ARTISTICO, CULTURAL E ARQUEOLÓGICO</i>						
4006 - JORNADA MINEIRA DO PATRIMONIO CULTURAL	A	MANUTENÇÃO DOS SERVIÇOS PUBLICOS	DIVISÃO DE CULTURA	UNIDADE	26,67	20.540,99
<i>Finalidade: CONTRIBUIR PARA JORNADA MINEIRA DO PATRIMONIO CULTURAL</i>						
4007 - EDUCAÇÃO PATRIMONIAL	A	MANUTENÇÃO DOS SERVIÇOS PUBLICOS	DIVISÃO DE CULTURA	UNIDADE	26,67	10.270,50
<i>Finalidade: PROMOVER A CONCIENTIZAÇÃO DO PATRIMÔNIO PÚBLICO</i>						
Total do Programa:						83.305,13

Programa: 2241 - PROMOÇÃO CULTURAL MUNICIPAL

Objetivo: ATENDIMENTO A POPULACAO

IMAGEM
NÃO
DISPONÍVEL

UF: MINAS GERAIS
MUNICÍPIO: CONSELHEIRO PENA
ENTIDADE: PREFEITURA MUNICIPAL

DEMONSTRATIVO DAS METAS E PRIORIDADES
Lei de Diretrizes Orçamentárias - LDO / Exercício 2025

FOLHA: 31 /44

Emissão: 25/04/2024 15:44

Programa: 2241 - PROMOÇÃO CULTURAL MUNICIPAL

Objetivo: ATENDIMENTO A POPULACAO

Ação	Tipo	Produto	Unidade Responsável	Unidade de Medida	Metas Físicas	Valor no Orçamento Exercício em Curso (R\$)
2243 - MANUTENÇÃO DAS ATIVIDADES DE PROMOÇÃO CULTURAL NO MUNICÍPIO	A	MANUTENÇÃO DOS SERVIÇOS PUBLICOS	DIVISÃO DE CULTURA	Unidade	26,67	5.705,83
<i>Finalidade: CRIAR A FEIRA CULTURAL ITINERANTE COM O OBJETIVO DE LEVAR A CADA DISTRITO UMA VEZ AO MÊS ENTRETENIMENTO ASSOCIANDO ESPORTE E CULTURA , FOMENTANDO O TURISMO, DESTACANDO AS BELEZAS E COSTUMES DA NOSSA GENTE. ESTA FEIRA DEVERÁ SERÁ ORGANIZADA EM PARCERIA COM AS ASSOCIAÇÕES JÁ EXISTENTES NOS DISTRITOS.</i>						

Total do Programa:

5.705,83

Total da Unidade Orçamentária 02.08.02:

681.276,18

IMAGEM
NÃO
DISPONÍVEL

UF: MINAS GERAIS
MUNICÍPIO: CONSELHEIRO PENA
ENTIDADE: PREFEITURA MUNICIPAL

FOLHA: 32 /44

DEMONSTRATIVO DAS METAS E PRIORIDADES
Lei de Diretrizes Orçamentárias - LDO / Exercício 2025

Emissão: 25/04/2024 15:44

Unidade Orçamentária: 02.08.03 - DIVISÃO DE ESPORTE E LAZER

Programa: 2003 - CONSTRUÇÃO DE CENTROS DE ESPORTE E LAZER

Objetivo: INCENTIVAR E APRIMORAR O ESPORTE AMADOR EM SUAS DIVERSAS MODALIDADES

Ação	Tipo	Produto	Unidade Responsável	Unidade de Medida	Metas Físicas	Valor no Orçamento Exercício em Curso (R\$)
3006 - CONSTRUÇÃO, AMPLIAÇÃO DO CAMPO FUTEBOL E OBRAS COMPLEMENTARES <i>Finalidade: CONSTRUÇÃO, AMPLIAÇÃO DO CAMPO FUTEBOL E OBRAS COMPLEMENTARES</i>	P	OBRAS E INSTALAÇÕES	DIVISÃO DE ESPORTE E LAZER	UNIDADE	26,67	148.351,60

Total do Programa:

148.351,60

Programa: 2201 - ADMINISTRAÇÃO E COORDENAÇÃO SUPERIOR

Objetivo: PROPORCIONAR UMA ADMINISTRAÇÃO DE CONTROLE INTERNO, ADMINISTRAÇÃO DE PESSOAL E ASSISTENCIAL EM TODAS A ESFERA DO MUNICÍPIO, OBSERVANDO AS REGRAS ESTABELECIDAS PELA LDO, LEI COMPLEMENTAR Nº101 E DEMAIS DISPOSITIVOS LEGAIS.

1090 - CONSTRUÇÃO, AMPLIAÇÃO E/OU REFORMA DE GINASIO POLIESPORTIVO <i>Finalidade: CONSTRUÇÃO, AMPLIAÇÃO E/OU REFORMA DE GINASIO POLIESPORTIVO</i>	P	OBRAS E INSTALAÇÕES	DIVISÃO DE ESPORTE E LAZER	UNIDADE	26,67	182.586,58
3010 - AQUISIÇÃO DE EQUIPAMENTOS PARA PRAÇAS, PARQUES E JARDINS <i>Finalidade: AQUISIÇÃO DE EQUIPAMENTOS PARA PRAÇAS, PARQUES E JARDINS</i>	P	ADQUIRIR EQUIPAMENTOS PARA PRAÇAS, PARQUES E JARD.	DIVISÃO DE ESPORTE E LAZER	UNIDADE	26,67	34.234,98
4024 - MANUTENÇÃO DO DESPORTO AMADOR <i>Finalidade: ORGANIZAR OS CAMPEONATOS MUNICIPAIS ENTRE AS DIVERSAS AGREMIações E ESCOLAS DO MUNICÍPIO , ESTABELECENDO UM CALENDÁRIO DE COMPETIÇÕES E PREMIAÇÕES . FAZENDO DO ESPORTE UM FENÔMENO DE TRANSFORMAÇÃO SOCIAL, EDUCACIONAL E PROFISSIONAL COM CRIAÇÃO DE PROJETOS EM PARCERIA COM DIVERSOS SETORES DA SOCIEDADE CIVIL.</i>	A	MANUTENÇÃO DOS SERVIÇOS PUBLICOS	DIVISÃO DE ESPORTE E LAZER	UNIDADE	26,67	190.004,16
4025 - MANUTENÇÃO DE PRAÇAS, PARQUES E JARDINS <i>Finalidade: MANUTENÇÃO DE PRAÇAS, PARQUES E JARDINS</i>	A	MANUTENÇÃO DOS SERVIÇOS PUBLICOS	DIVISÃO DE ESPORTE E LAZER	UNIDADE	26,67	13.693,99

Total do Programa:

420.519,72

IMAGEM
NÃO
DISPONÍVEL

UF: MINAS GERAIS
MUNICÍPIO: CONSELHEIRO PENA
ENTIDADE: PREFEITURA MUNICIPAL

DEMONSTRATIVO DAS METAS E PRIORIDADES
Lei de Diretrizes Orçamentárias - LDO / Exercício 2025

FOLHA: 33 /44

Emissão: 25/04/2024 15:44

Total da Unidade Orçamentária 02.08.03:

568.871,31

IMAGEM
NÃO
DISPONÍVEL

UF: MINAS GERAIS
MUNICÍPIO: CONSELHEIRO PENA
ENTIDADE: PREFEITURA MUNICIPAL

FOLHA: 34 /44

DEMONSTRATIVO DAS METAS E PRIORIDADES
Lei de Diretrizes Orçamentárias - LDO / Exercício 2025

Emissão: 25/04/2024 15:44

Unidade Orçamentária: 02.08.04 - DIVISÃO DE TURISMO

Programa: 2201 - ADMINISTRAÇÃO E COORDENAÇÃO SUPERIOR

Objetivo: PROPORCIONAR UMA ADMINISTRAÇÃO DE CONTROLE INTERNO, ADMINISTRAÇÃO DE PESSOAL E ASSISTENCIAL EM TODAS A ESFERA DO MUNICÍPIO, OBSERVANDO AS REGRAS ESTABELECIDAS PELA LDO, LEI COMPLEMENTAR Nº101 E DEMAIS DISPOSITIVOS LEGAIS.

Ação	Tipo	Produto	Unidade Responsável	Unidade de Medida	Metas Físicas	Valor no Orçamento Exercício em Curso (R\$)
1086 - CONSTRUÇÃO DO PÓRTICO MUNICIPAL	P	OBRAS E INSTALAÇÕES	DIVISÃO DE TURISMO	UNIDADE	26,67	91.293,29
<i>Finalidade: CONSTRUÇÃO DO PÓRTICO MUNICIPAL</i>						
4019 - PROMOÇÃO DE EXPOSIÇÃO AGROPECUÁRIA	A	MANUTENÇÃO DOS SERVIÇOS PUBLICOS	DIVISÃO DE TURISMO	UNIDADE	26,67	367.455,49
<i>Finalidade: ORGANIZAR A EXPOSIÇÃO AGROPECUÁRIA COM ESFORÇOS CONJUNTOS DO SETOR PÚBLICO E A SOCIEDADE EM GERAL, PARA QUE ELA CUMPRA SEUS OBJETIVOS DE FOMENTAR E DIVULGAR A PRODUÇÃO LOCAL E OS ATRATIVOS PARA SE INVESTIR NO SETOR DO AGRONEGÓCIO NO MUNICÍPIO, DE FORTALECER O COMÉRCIO LOCAL E OS PEQUENOS EMPREENDEDORES FACILITANDO SEU ACESSO ÀS ÁREAS COMERCIAIS DO PARQUE DE EXPOSIÇÃO.</i>						
4021 - MANUTENÇÃO DAS DEMAIS ATIVIDADES TURÍSTICAS	A	MANUTENÇÃO DOS SERVIÇOS PUBLICOS	DIVISÃO DE TURISMO	UNIDADE	26,67	136.939,94
<i>Finalidade: PROMOVER O DESENVOLVIMENTO DE UM TURISMO SUSTENTÁVEL, FAZENDO DO MUNICÍPIO REFERÊNCIA NA REGIÃO.</i>						
4052 - MANUTENÇÃO DO CIRCUITO TURISTICO TRILHAS DO RIO DOCE	A	MANUTENÇÃO DOS SERVIÇOS PUBLICOS	DIVISÃO DE TURISMO	UNIDADE	26,67	11.411,66
<i>Finalidade: FILIAÇÃO E CONTRIBUIÇÃO PARA A MANUTENÇÃO DAS ATIVIDADES DO CIRCUITO TRILHAS DO RIO DOCE.</i>						
Total do Programa:						607.100,38

Total da Unidade Orçamentária 02.08.04:

607.100,38

IMAGEM
NÃO
DISPONÍVEL

UF: MINAS GERAIS
MUNICÍPIO: CONSELHEIRO PENA
ENTIDADE: PREFEITURA MUNICIPAL

FOLHA: 35 /44

DEMONSTRATIVO DAS METAS E PRIORIDADES
Lei de Diretrizes Orçamentárias - LDO / Exercício 2025

Emissão: 25/04/2024 15:44

Unidade Orçamentária: 02.09.01 - SECRET. MUNIC. OBRAS E DESENV. URBANO

Programa: 1210 - DIVISÃO DE LIMPEZA PUBLICA E SERVIÇOS URBANOS

Objetivo: PROPORCIONAR A POPULAÇÃO CONDIÇÕES MELHOR DA SOBREVIVÊNCIA NA ÁREA URBANA

Ação	Tipo	Produto	Unidade Responsável	Unidade de Medida	Metas Físicas	Valor no Orçamento Exercício em Curso (R\$)
2049 - MANUTENÇÃO DA DIVISÃO DE LIMPEZA PUBLICA E SERVICOS URBANOS <i>Finalidade: CRIAR FRENTE DE TRABALHO, MANTENDO EQUIPE PERMANENTE NA RETIRADA DE ENTULHOS NAS RUAS DA CIDADE, BAIRROS E DISTRITOS DO MUNICÍPIO. PAVIMENTAR RUAS DA CIDADE E DISTRITOS, ATRAVÉS DE DIAGNÓSTICO DE CADA BAIRRO DA CIDADE E DOS DISTRITOS.</i>	A	MANUTENÇÃO DOS SERVIÇOS PUBLICOS	SECRET. MUNIC. OBRAS E DESENV. URBANO	UNIDADE	26,67	1.964.517,48
2050 - DESASSORIAMENTO DE CORREGOS URBANOS <i>Finalidade: PROMOVER A RETIRA DE LIXOS E ENTULHOS NOS CÓRREGOS URBANOS.</i>	A	MANUTENÇÃO DOS SERVIÇOS PUBLICOS	SECRET. MUNIC. OBRAS E DESENV. URBANO	UNIDADE	26,67	22.823,32
2051 - MANUTENÇÃO DE PRAÇAS, PARQUES E JARDINS <i>Finalidade: MANUTENÇÃO DAS ATIVIDADES DAS PRAÇAS, PARQUES E JARDINS</i>	A	MANUTENÇÃO DOS SERVIÇOS PUBLICOS	SECRET. MUNIC. OBRAS E DESENV. URBANO	UNIDADE	26,67	39.940,81
Total do Programa:						2.027.281,62

Programa: 2002 - DIVISÃO DE MANUTENCAO DE ESTRADAS

Objetivo: CONSTRUIR PONTES, BUEIROS E MANTER EM CONSERVAÇÃO AS ESTRADAS VICINAIS

1055 - REABERTURA E ENCASCALHAMENTO DE ESTRADAS <i>Finalidade: PROMOVER A REABERTURA E ENCASCALHAMENTO DE ESTRADAS</i>	P	MANUTENÇÃO DOS SERVIÇOS PUBLICOS	SECRET. MUNIC. OBRAS E DESENV. URBANO	UNIDADE	26,67	91.293,29
---	---	----------------------------------	---------------------------------------	---------	-------	-----------

IMAGEM
NÃO
DISPONÍVEL

UF: MINAS GERAIS
MUNICÍPIO: CONSELHEIRO PENA
ENTIDADE: PREFEITURA MUNICIPAL

FOLHA: 36 /44

DEMONSTRATIVO DAS METAS E PRIORIDADES
Lei de Diretrizes Orçamentárias - LDO / Exercício 2025

Emissão: 25/04/2024 15:44

Programa: 2002 - DIVISÃO DE MANUTENCAO DE ESTRADAS

Objetivo: CONSTRUIR PONTES, BUEIROS E MANTER EM CONSERVAÇÃO AS ESTRADAS VICINAIS

Ação	Tipo	Produto	Unidade Responsável	Unidade de Medida	Metas Físicas	Valor no Orçamento Exercício em Curso (R\$)
2057 - DIVISAO DE MANUTENCAO DE ESTRADAS	A	MANUTENÇÃO DOS SERVIÇOS PUBLICOS	SECRET. MUNIC. OBRAS E DESENV. URBANO	UNIDADE	26,67	3.472.568,52
<i>Finalidade: REESTRUTURAR O SETOR DE MANUTENÇÃO DE ESTRADAS ATRAVÉS DE PLANEJAMENTO QUE CONTEMPLE A REALIZAÇÃO DE CADASTRO DAS CONDIÇÕES REAIS DESSAS ESTRADAS VISANDO A RECUPERAÇÃO PRINCIPALMENTE DOS TRECHOS QUE APRESENTAM PROBLEMAS NOS PERÍODOS DE CHUVAS. ESSA REESTRUTURAÇÃO ENVOLVE RECURSOS HUMANOS, AQUISIÇÃO DE NOVAS MÁQUINAS, CAMINHÕES TIPO CAÇAMBA / PIPA, EQUIPAMENTOS DIVERSOS E A RECUPERAÇÃO E MANUTENÇÃO PERMANENTE DAS MÁQUINAS EXISTENTES.</i>						

Total do Programa:

3.563.861,81

Programa: 2201 - ADMINISTRAÇÃO E COORDENAÇÃO SUPERIOR

Objetivo: PROPORCIONAR UMA ADMINISTRAÇÃO DE CONTROLE INTERNO, ADMINISTRAÇÃO DE PESSOAL E ASSISTENCIAL EM TODAS A ESFERA DO MUNICÍPIO, OBSERVANDO AS REGRAS ESTABELECIDAS PELA LDO, LEI COMPLEMENTAR Nº101 E DEMAIS DISPOSITIVOS LEGAIS.

2229 - CONVENIO COM CIEE	A	CONVENIO COM A CIEE	SECRET. MUNIC. OBRAS E DESENV. URBANO	UNIDADE	26,67	41.081,98
<i>Finalidade: MANUTENCAO DAS ATIVIDADES DO CONVENIO COM CIEE</i>						

Total do Programa:

41.081,98

Programa: 2211 - ADMINISTRAÇÃO OBRAS PUBLICAS E SERVIÇOS URBANOS

Objetivo: MANTER ADMINISTRATIVAMENTE A SECRETARIA DE OBRAS

2047 - MANUTENÇÃO ADMINISTRATIVA DA SECRETARIA DE OBRAS	A	MANUTENÇÃO DOS SERVIÇOS PUBLICOS	SECRET. MUNIC. OBRAS E DESENV. URBANO	UNIDADE	26,67	201.130,53
<i>Finalidade: MANUTENÇÃO DAS ATIVIDADES ADMINISTRATIVA DA SECRETARIA DE OBRAS</i>						

Total do Programa:

201.130,53

IMAGEM
NÃO
DISPONÍVEL

UF: MINAS GERAIS
MUNICÍPIO: CONSELHEIRO PENA
ENTIDADE: PREFEITURA MUNICIPAL

FOLHA: 37 /44

DEMONSTRATIVO DAS METAS E PRIORIDADES

Lei de Diretrizes Orçamentárias - LDO / Exercício 2025

Emissão: 25/04/2024 15:44

Programa: 2212 - DIVISÃO DE MANUTENÇÃO E TRANSPORTES

Objetivo: MANTER COM EFICIÊNCIA O FUNCIONAMENTO DO SETOR DE PRODUÇÃO, CONSTRUÇÃO E MANUTENÇÃO DAS ESTRADAS VICINAISE CONSERVAÇÃO E MELHORAMENTO DO TRANSPORTE RODOVIÁRIO E HIDROVIÁRIO

Ação	Tipo	Produto	Unidade Responsável	Unidade de Medida	Metas Físicas	Valor no Orçamento Exercício em Curso (R\$)
1033 - CALÇAMENTO DE RUAS E OBRAS COMPLEMENTARES <i>Finalidade: PROMOVER CALÇAMENTO DE RUAS E OBRAS COMPLEMENTARES</i>	P	OBRAS E INSTALAÇÕES	SECRET. MUNIC. OBRAS E DESENV. URBANO	UNIDADE	26,67	228.233,22
1034 - PAVIMENTAÇÃO ASFALTICA E ABERTURA DE RUAS <i>Finalidade: PROMOVER ABERTURAS DE RUAS E PAVIMENTAÇÃO ASFALTICA</i>	P	OBRAS E INSTALAÇÕES	SECRET. MUNIC. OBRAS E DESENV. URBANO	UNIDADE	26,67	2.630.387,92
1035 - SINALIZAÇÃO TRANSITO E MODERNIZAÇÃO DE PRAÇAS <i>Finalidade: SINALIZAR E MODERNIZAR TRANSITO E MODERNIZAÇÃO DE PRAÇAS</i>	P	MANUTENÇÃO DOS SERVIÇOS PUBLICOS	SECRET. MUNIC. OBRAS E DESENV. URBANO	UNIDADE	26,67	61.622,97
2048 - MANUTENÇÃO DE CALÇAMENTO E VIAS URBANAS <i>Finalidade: PROMOVER A MANUTENÇÃO E RECUPERAÇÃO DE VIAS URBANAS.</i>	A	OBRAS E INSTALAÇÕES	SECRET. MUNIC. OBRAS E DESENV. URBANO	UNIDADE	26,67	34.234,98
2059 - MANUTENÇÃO DO TRANSPORTE HIDROVIARIO <i>Finalidade: MANTER EM FUNIONAMENTO A TRAVESSIA DO RIO DOCE</i>	A	MANUTENÇÃO DOS SERVIÇOS PUBLICOS	SECRET. MUNIC. OBRAS E DESENV. URBANO	UNIDADE	26,67	136.939,94

Total do Programa:

3.091.419,03

Programa: 2239 - MANUTENÇÃO DA DIVISÃO DE EDIFICAÇÕES

Objetivo: ADMINISTRAR AS OBRAS

1038 - CONSTRUÇÃO DE PRAÇAS, PARQUES E JARDINS <i>Finalidade: CONTRUIR PRAÇAS, PARQUES E JARDINS</i>	P	OBRAS E INSTALAÇÕES	SECRET. MUNIC. OBRAS E DESENV. URBANO	UNIDADE	26,67	34.234,98
---	---	---------------------	---------------------------------------	---------	-------	-----------

IMAGEM
NÃO
DISPONÍVEL

UF: MINAS GERAIS
MUNICÍPIO: CONSELHEIRO PENA
ENTIDADE: PREFEITURA MUNICIPAL

DEMONSTRATIVO DAS METAS E PRIORIDADES
Lei de Diretrizes Orçamentárias - LDO / Exercício 2025

FOLHA: 38 /44

Emissão: 25/04/2024 15:44

Programa: 2239 - MANUTENÇÃO DA DIVISÃO DE EDIFICAÇÕES

Objetivo: ADMINISTRAR AS OBRAS

Ação	Tipo	Produto	Unidade Responsável	Unidade de Medida	Metas Físicas	Valor no Orçamento Exercício em Curso (R\$)
1048 - PERFURAÇÃO DE POÇOS ARTESIANOS	P	OBRAS E INSTALAÇÕES	SECRET. MUNIC. OBRAS E DESENV. URBANO	UNIDADE	26,67	11.411,66
<i>Finalidade: PROMOVER A PERFURAÇÃO DE POÇOS ARTESIANOS EM BENEFÍCIOS À POPULAÇÃO.</i>						
1088 - OBRAS DE CONTENÇÃO DE MARGENS DE CORREGOS	P	OBRAS E INSTALAÇÕES	SECRET. MUNIC. OBRAS E DESENV. URBANO	UNIDADE	26,67	878.697,92
<i>Finalidade: CONTENÇÃO DE VAZÃO DE CORREGOS</i>						
3005 - CONTRUÇÃO DE PRÉDIOS PRÓPRIOS MUNICIPAIS	P	OBRAS E INSTALAÇÕES	SECRET. MUNIC. OBRAS E DESENV. URBANO	UNIDADE	26,67	22.823,32
<i>Finalidade: CONTRUÇÃO DE PRÉDIOS PRÓPRIOS MUNICIPAIS</i>						

Total do Programa:

947.167,88

Programa: 2240 - DIVISAO DE PRODUÇÃO

Objetivo: ATENDER A DEMANDA DA SECRETARIA DE OBRAS

2056 - MANUTENÇÃO DA DIVISÃO DE PRODUÇÃO	A	MANUTENÇÃO DOS SERVIÇOS PUBLICOS	SECRET. MUNIC. OBRAS E DESENV. URBANO	UNIDADE	26,67	1.934.561,87
<i>Finalidade: MANUTENÇÃO DIVISÃO DE PRODUÇÃO (GALPÃO)</i>						

Total do Programa:

1.934.561,87

Total da Unidade Orçamentária 02.09.01:

11.806.504,73

IMAGEM
NÃO
DISPONÍVEL

UF: MINAS GERAIS
MUNICÍPIO: CONSELHEIRO PENA
ENTIDADE: PREFEITURA MUNICIPAL

FOLHA: 39 /44

DEMONSTRATIVO DAS METAS E PRIORIDADES
Lei de Diretrizes Orçamentárias - LDO / Exercício 2025

Emissão: 25/04/2024 15:44

Unidade Orçamentária: 02.10.01 - SEC. MUN. DE AGRICULTURA E MEIO AMBIENTE

Programa: 2201 - ADMINISTRAÇÃO E COORDENAÇÃO SUPERIOR

Objetivo: PROPORCIONAR UMA ADMINISTRAÇÃO DE CONTROLE INTERNO, ADMINISTRAÇÃO DE PESSOAL E ASSISTENCIAL EM TODAS A ESFERA DO MUNICÍPIO, OBSERVANDO AS REGRAS ESTABELECIDAS PELA LDO, LEI COMPLEMENTAR Nº101 E DEMAIS DISPOSITIVOS LEGAIS.

Ação	Tipo	Produto	Unidade Responsável	Unidade de Medida	Metas Físicas	Valor no Orçamento Exercício em Curso (R\$)
2229 - CONVENIO COM CIEE	A	CONVENIO COM A CIEE	SEC. MUN. DE AGRICULTURA E MEIO AMBIENTE	UNIDADE	26,67	41.081,98
<i>Finalidade: MANUTENCAO DAS ATIVIDADES DO CONVENIO COM CIEE</i>						
4011 - MANUTENÇÃO ADMINISTRATIVA DA SECRETARIA	A	MANUTENÇÃO DOS SERVIÇOS PUBLICOS	SEC. MUN. DE AGRICULTURA E MEIO AMBIENTE	UNIDADE	26,67	381.149,49
<i>Finalidade: MANUTENÇÃO DAS ATIVIDADES ADMINISTRATIVAS DA SECRETARIA</i>						
4017 - MANUTENÇÃO DO CONVÊNIO COM A EMATER	A	CONVÊNIO FIRMADO COM EMATER.	SEC. MUN. DE AGRICULTURA E MEIO AMBIENTE	UNIDADE	26,67	105.900,22
<i>Finalidade: MANUTENÇÃO DO CONVÊNIO COM A EMATER</i>						
4018 - MANUTENÇÃO DA PROMOÇÃO COMERCIAL	A	MANUTENÇÃO DOS SERVIÇOS PUBLICOS	SEC. MUN. DE AGRICULTURA E MEIO AMBIENTE	UNIDADE	26,67	23.964,49
<i>Finalidade: PROMOVER AS ATIVIDADES COMERCIAIS</i>						
4019 - PROMOÇÃO DE EXPOSIÇÃO AGROPECUÁRIA	A	MANUTENÇÃO DOS SERVIÇOS PUBLICOS	SEC. MUN. DE AGRICULTURA E MEIO AMBIENTE	UNIDADE	26,67	171.174,92
<i>Finalidade: ORGANIZAR A EXPOSIÇÃO AGROPECUÁRIA COM ESFORÇOS CONJUNTOS DO SETOR PÚBLICO E A SOCIEDADE EM GERAL, PARA QUE ELA CUMPRA SEUS OBJETIVOS DE FOMENTAR E DIVULGAR A PRODUÇÃO LOCAL E OS ATRATIVOS PARA SE INVESTIR NO SETOR DO AGRONEGÓCIO NO MUNICÍPIO, DE FORTALECER O COMÉRCIO LOCAL E OS PEQUENOS EMPREENDEDORES FACILITANDO SEU ACESSO ÀS ÁREAS COMERCIAIS DO PARQUE DE EXPOSIÇÃO.</i>						

Total do Programa:

723.271,09

IMAGEM
NÃO
DISPONÍVEL

UF: MINAS GERAIS
MUNICÍPIO: CONSELHEIRO PENA
ENTIDADE: PREFEITURA MUNICIPAL

FOLHA: 40 /44

DEMONSTRATIVO DAS METAS E PRIORIDADES
Lei de Diretrizes Orçamentárias - LDO / Exercício 2025

Emissão: 25/04/2024 15:44

Programa: 2229 - DIVISAO DE MEIO AMBIENTE

Objetivo: ORGANIZACAO DO SETOR MEIO AMBIENTE

Ação	Tipo	Produto	Unidade Responsável	Unidade de Medida	Metas Físicas	Valor no Orçamento Exercício em Curso (R\$)
1102 - MANUTENCAO CONSORCIO CIMDOCE	P	CIMDOCE	SEC. MUN. DE AGRICULTURA E MEIO AMBIENTE	Unidade	26,67	22.823,32
<i>Finalidade: CONSORCIO PARA RESIDUOS SOLIDOS</i>						
4012 - PRESERVAÇÃO E GESTÃO AMBIENTAL	A	MANUTENÇÃO DOS SERVIÇOS PUBLICOS	SEC. MUN. DE AGRICULTURA E MEIO AMBIENTE	UNIDADE	26,67	189.433,58
<i>Finalidade: PROMOVER PARCERIA JUNTO AO SAAE – SERVIÇO AUTÔNOMO DE ÁGUA E ESGOTO, SECRETARIA DE ESTADO DO MEIO AMBIENTE, INSTITUTO TERRA, IEF E SEGUIMENTOS DA SOCIEDADE, NO SENTIDO DE PROMOVER COM URGÊNCIA A RECUPERAÇÃO DAS NASCENTES, COMO FORMA DE MELHORAR A QUALIDADE E QUANTIDADE DE ÁGUA, GARANTINDO O ABASTECIMENTO DAS POPULAÇÕES RURAIS E URBANAS, DE MODO ESPECIAL A SUBBACIA HIDROGRÁFICA DO CÔRREGO JOÃO PINTO CONFORME ESTUDO JÁ REALIZADO.</i>						

Total do Programa:

212.256,90

Programa: 2232 - MANUTENCAO DAS ASSOCIACOES MUNICIPAIS

Objetivo: ESTRUTURAR AS ASSOCIACOES DA ZONA RURAL

2095 - MANUTENÇÃO DE SUBVENÇÕES DIVERSAS	A	MANUTENÇÃO DOS SERVIÇOS PUBLICOS	SEC. MUN. DE AGRICULTURA E MEIO AMBIENTE	UNIDADE	26,67	91.293,29
<i>Finalidade: SUBVENÇÕES PARA ENTIDADES SEM FINS LUCRATIVOS</i>						

Total do Programa:

91.293,29

Programa: 2233 - DIVISAO DE AGRICULTURA, PECUARIA E ABASTECIMENTO

Objetivo: ATENDIMENTO AO PUBLICO DA ZONA RURAL

IMAGEM
NÃO
DISPONÍVEL

UF: MINAS GERAIS
MUNICÍPIO: CONSELHEIRO PENA
ENTIDADE: PREFEITURA MUNICIPAL

FOLHA: 41 /44

DEMONSTRATIVO DAS METAS E PRIORIDADES
Lei de Diretrizes Orçamentárias - LDO / Exercício 2025

Emissão: 25/04/2024 15:44

Ação	Tipo	Produto	Unidade Responsável	Unidade de Medida	Metas Físicas	Valor no Orçamento Exercício em Curso (R\$)
2231 - PROMOÇÃO DA PRODUÇÃO AGROPECUARIA	A	MANUTENÇÃO DOS SERVIÇOS PUBLICOS	SEC. MUN. DE AGRICULTURA E MEIO AMBIENTE	Unidade	26,67	214.539,23
<i>Finalidade: MANTER NA ESTRUTURA PROFISSIONAIS QUALIFICADOS PARA PRESTAR ASSISTÊNCIA TÉCNICA AOS PRODUTORES RURAIS, EM TODAS AS ÁREAS, DE MODO ESPECIAL AOS QUE ESTIVEREM CADASTRADOS NO PROGRAMA DE AGRICULTURA FAMILIAR. BUSCAR APOIO JUNTO À SECRETARIA DE ESTADO DA AGRICULTURA, ENVOLVENDO ORIENTAÇÃO TÉCNICA, AQUISIÇÃO DE MÁQUINAS E EQUIPAMENTOS DIVERSOS COM O OBJETIVO DE INOVAR, EXPANDIR EMELHORAR A QUALIDADE DA AGRICULTURA NO MUNICÍPIO.</i>						
4016 - MANUTENÇÃO DO MERCADO MUNICIPAL E FEIRA LIVRE	A	MANUTENÇÃO DOS SERVIÇOS PUBLICOS	SEC. MUN. DE AGRICULTURA E MEIO AMBIENTE	UNIDADE	26,67	51.352,48
<i>Finalidade: MANUTENÇÃO DO MERCADO MUNICIPAL E FEIRA LIVRE</i>						
Total do Programa:						265.891,71

Total da Unidade Orçamentária 02.10.01: 1.292.712,99

IMAGEM
NÃO
DISPONÍVEL

UF: MINAS GERAIS
MUNICÍPIO: CONSELHEIRO PENA
ENTIDADE: PREFEITURA MUNICIPAL

FOLHA: 42 /44

DEMONSTRATIVO DAS METAS E PRIORIDADES
Lei de Diretrizes Orçamentárias - LDO / Exercício 2025

Emissão: 25/04/2024 15:44

Unidade Orçamentária: 02.11.01 - RESEERVA DE CONTIGENCIA

Programa: 9999 - RESERVA DE CONTINGENCIA

Objetivo: REFORÇAR DOTAÇÕES COM SALDO ORÇAMENTÁRIO INSUFICIENTE E ABERTURA DE CRÉDITOS ESPECIAIS E EXTRAORDINÁRIOS

Ação	Tipo	Produto	Unidade Responsável	Unidade de Medida	Metas Físicas	Valor no Orçamento Exercício em Curso (R\$)
9999 - RESERVA DE CONTINGÊNCIA	P	RESERVA DE CONTINGÊNCIA	RESEERVA DE CONTIGENCIA	UNIDADE	26,67	34.805,57
<i>Finalidade: DOTAÇÃO GLOBAL NÃO ESPECIFICAMENTE DESTINADA A DETERMINADO ÓRGÃO, UNIDADE ORÇAMENTÁRIA, PROGRAMA OU CATEGORIA ECONÔMICA, CUJOS RECURSOS SERÃO UTILIZADOS PARA ABERTURA DE CRÉDITOS ADICIONAIS.</i>						
Total do Programa:						34.805,57

Total da Unidade Orçamentária 02.11.01: 34.805,57

IMAGEM
NÃO
DISPONÍVEL

UF: MINAS GERAIS
MUNICÍPIO: CONSELHEIRO PENA
ENTIDADE: PREFEITURA MUNICIPAL

FOLHA: 43 /44

DEMONSTRATIVO DAS METAS E PRIORIDADES
Lei de Diretrizes Orçamentárias - LDO / Exercício 2025

Emissão: 25/04/2024 15:44

Unidade Orçamentária: 03.01.01 - DIVISAO ADMINISTRATIVA E FINANCEIRA

Programa: 2024 - ADMINISTRAÇÃO E COORDENAÇÃO DO SAAE

Objetivo: GERIR OS RECURSOS PARA MELHOR APLICAÇÃO NOS DIVERSOS SETORES DA AUTARQUIA

Ação	Tipo	Produto	Unidade Responsável	Unidade de Medida	Metas Físicas	Valor no Orçamento Exercício em Curso (R\$)
1061 - AQUISIÇÃO DE VEÍCULO PARA DIVISÃO ADMINISTRATIVA FINANCEIRA <i>Finalidade: AQUISIÇÃO DE VEÍCULO PARA DIVISÃO ADMINISTRATIVA FINANCEIRA</i>	P	AQUIS. VEÍCULO TIPO AUTOMÓVEL P/ A ADMINISTRAÇÃO	DIVISAO ADMINISTRATIVA E FINANCEIRA	UNIDADE	26,67	28.529,15
1062 - AQUISIÇÃO DE EQUIPAMENTOS PARA DAF <i>Finalidade: AQUISIÇÃO DE EQUIPAMENTOS PARA DAF</i>	P	AQUIS. DIVERSOS EQUIP., INCLUSIVE DE INFORMÁTICA	DIVISAO ADMINISTRATIVA E FINANCEIRA	UNIDADE	26,67	34.234,98
1063 - CONSTRUÇÃO, AMPLIAÇÃO E/OU REFORMA DE EDIFICAÇÃO DA DAF <i>Finalidade: CONSTRUÇÃO, AMPLIAÇÃO E/OU REFORMA DE EDIFICAÇÃO DA DAF</i>	P	OBRAS E INSTALAÇÕES	DIVISAO ADMINISTRATIVA E FINANCEIRA	UNIDADE	26,67	5.705,83
2060 - MANUTENÇÃO DA DIVISÃO ADMINISTRATIVA FINANCEIRA <i>Finalidade: MANUTENÇÃO DA DIVISÃO ADMINISTRATIVA FINANCEIRA</i>	A	MANUTENÇÃO DOS SERVIÇOS PUBLICOS	DIVISAO ADMINISTRATIVA E FINANCEIRA	UNIDADE	26,67	2.478.156,36

Total do Programa: 2.546.626,32

Total da Unidade Orçamentária 03.01.01: 2.546.626,32

IMAGEM
NÃO
DISPONÍVEL

UF: MINAS GERAIS
MUNICÍPIO: CONSELHEIRO PENA
ENTIDADE: PREFEITURA MUNICIPAL

FOLHA: 44 /44

DEMONSTRATIVO DAS METAS E PRIORIDADES
Lei de Diretrizes Orçamentárias - LDO / Exercício 2025

Emissão: 25/04/2024 15:44

Unidade Orçamentária: 03.09.01 - RESERVA DE CONTINGÊNCIA

Programa: 9999 - RESERVA DE CONTINGENCIA

Objetivo: REFORÇAR DOTAÇÕES COM SALDO ORÇAMENTÁRIO INSUFICIENTE E ABERTURA DE CRÉDITOS ESPECIAIS E EXTRAORDINÁRIOS

Ação	Tipo	Produto	Unidade Responsável	Unidade de Medida	Metas Físicas	Valor no Orçamento Exercício em Curso (R\$)
9999 - RESERVA DE CONTINGÊNCIA	P	RESERVA DE CONTINGÊNCIA	RESERVA DE CONTINGÊNCIA	UNIDADE	26,67	57.058,31
<i>Finalidade: DOTAÇÃO GLOBAL NÃO ESPECIFICAMENTE DESTINADA A DETERMINADO ÓRGÃO, UNIDADE ORÇAMENTÁRIA, PROGRAMA OU CATEGORIA ECONÔMICA, CUJOS RECURSOS SERÃO UTILIZADOS PARA ABERTURA DE CRÉDITOS ADICIONAIS.</i>						
Total do Programa:						57.058,31

Total da Unidade Orçamentária 03.09.01: 57.058,31

Total Geral: 89.451.670,20